EMERALD CRUISES

The 2027 Collection

エメラルド・クルーズ

ヨーロッパ・リバークルーズ







EMERALD CRUISES

Contents

ツアー名			
マジェスティック・ライン The Majestic Rhine フランクフルト～バーゼル（チューリッヒ） 7泊8日クルーズ	EWFB	11	ライン・マイン・モーゼル川
ラインの至宝 Jewels of the Rhine アムステルダム ～ バーゼル（チューリッヒ）7泊8日クルーズ	EWAC EWAB	12	
チューリップとライン川 Tulips & the Rhine アムステルダム ～ バーゼル（チューリッヒ）7泊8日クルーズ	EWAC EWAB	13	
決定版　オランダ・ベルギー Holland & Belgium in Bloom アムステルダム ～ アムステルダム 7泊8日クルーズ	EWTU	14	
ドナウの贈り物 Danube Delights レーゲンスブルク～ブダペスト 7泊8日クルーズ	EWNB	16	ドナウ川
ドナウ探求 Danube Explorer ミュンヘン-パッサウ～ブダペスト 7泊8日クルーズ	EWPA	17	
魅惑の東欧 Enchantment of Eastern Europe ブダペスト～ブカレスト 8泊9日クルーズ	EWBB	18	
華麗なるヨーロッパ Splendours of Europe アムステルダム～ブダペスト 14泊15日クルーズ	EWCR	19	
南仏プロバンスとリヨン Sensations of Lyon & Provence リヨン～アルル-ニース（マルセイユ）7泊8日クルーズ	EFRC EFRM	21	ローヌ&ソーヌ川
セーヌ川とノルマンディー Sensations of the Seine & Normandy パリ～パリ 7泊8日クルーズ	EFSE	23	セーヌ川
ドウロ渓谷の秘宝 Secrets of the Douro ポルト～ポルト 7泊8日クルーズ	EPDC	25	ドウロ川
ラインのクリスマスマーケット Christmas Markets of the Rhine アムステルダム～バーゼル（チューリッヒ）7泊8日クルーズ	EWXB EWXZ	27	
ドナウのクリスマスマーケット Christmas Markets on Danube ミュンヘン-パッサウ～ブダペスト 7泊8日クルーズ	EWXD	28	クリスマスマーケット
ドナウのクリスマスタイム Christmas Markets on Danube ミュンヘン-パッサウ～ブダペスト 4泊5日クルーズ	EXVB	29	
エメラルドクルーズ 船のご紹介・船内サービス		04	
デッキプラン		30	
ワンポイントアドバイス（ご予約から出発まで）		36	
お申込み条件（要約）		38	

スタイリッシュに楽しむ

欧州リバークルーズ

ライン川、マイン川、ドナウ川、モーゼル川、
ローヌ川、 ソーヌ川、ドウロ川。
欧州の名だたる大河をめぐり、
美しい街並みと豊かな文化、
受け継がれる伝統に触れる旅へ。
2027年は、パリからノルマンディーへと続く
穏やかなセーヌ川クルーズも新たに加わります。



セーヌ川

セーヌ川は、フランス北部を流れる同国を代表する河川で、首都パリを貫きながらノルマンディー地方を経て英仏海峡へと注ぎます。
芸術や歴史、文化の象徴として知られ、川沿いには数多くの名所や歴史的な街並みが広がっています。



ドウロ川

イベリア半島の有名な川、ドウロ川はスペインとポルトガル北部を流れ、ポルト市から大西洋に注ぎます。ヨーロッパで最も印象的な風景の一つ、太陽が降り注ぎブドウ園、魅力的な村、歴史的なランドマークが川岸に点在しています。



ライン川

スイス中央部のアルプスから流れ、オランダの北海に注ぐライン川は、おとぎ話のような多様な風景を横切っています。古城、中世の街、歴史的な都市が川岸に立ち並び、このヨーロッパの重要な水路の何世紀にもわたる歴史を物語っています。



モーゼル川

モーゼル川は、ヴォージュ山塊の森林に覆われた斜面にそびえています。西ドイツを流れるモーゼル川は、要塞や城の壮大な歴史的建造物、魅力的な川沿いの村々、そしてドイツで最も愛されているブドウ畑のいくつかを縫って流れています。





ソーヌ川

ヴォージュ山脈の低い山々から湧き出るソーヌ川は、リヨンの街でローヌ川と合流します。先史時代から交易と商業を支えてきたソーヌ川の穏やかな岸辺には、ブルゴーニュ屋根の村々、一面に広がる牧草地、風になびくポプラの木があります。



ローヌ川

スイスとフランスの高山地帯を水源として流れるローヌ川は、地中海に直接流れ込む唯一の大河です。中世の都市、古代の村、繁栄した町が川岸を故郷とし、ガリア時代の遺産もこの美しい水路を流れています。



マイン川

フィヒテル山地とフレンキッシュ山地からの川の合流により形成されたマイン川は、ドナウ川、ライン川を結んでいます。世界遺産や、牧歌的な風景が広がり、自然の美しさと趣のある建築物がこの流域の独特の情緒を醸し出しています。



ドナウ川

ドナウ川はヴォルガ川に次いで、ヨーロッパで2番目に長い川です。ドイツ南西部の黒い森の山々を源にブダペスト、ウィーン、ブラスチラバ、ベオグラードなど10か国、複数の都市を流れます。川沿いの素晴らしい背景と共に、多種多様なヨーロッパの文化を感じることでしょう。

エメラルド・クルーズ　オールインクルーシブタイプ

スタイリッシュな船で観光付きの欧州水上紀行をお楽しみください

ヨーロッパのリバークルーズにおいて、クルーズに付いている様々な選択肢を無料でストレスなく楽しみたい方には、エメラルド・クルーズは ぴったりのクルーズラインです。 コンテンポラリーな船内は、採光を重視したデザイン性の高い造りで、欧州での水上紀行を快適にリラックスしてお楽しみいただけます。数々の受賞歴があるエメラルド・クルーズのリバー船を是非ご体験ください。

- 観光時および船内チップは基本的に含まれています
- ハイライト・ディナーを含め、乗船中１日３食のお食事が基本料金に含まれています
- ランチ・ディナー時のワイン、ビール、ソフトドリンクは基本料金に含まれています
- クルーズ中はいつでもコーヒー・紅茶をお楽しみいただけます ＊1
- 客室には無料のミネラルウォーターを完備
- ほぼ毎日の観光に無料でご参加いただけます ＊2
- EmeraldPLUSやEmeraldACTIVEも無料で参加でき、レンタル自転車も無料です ＊3
- 空港～船間の送迎付 ＊4

＊１ ラウンジにある自動エスプレッソマシン、ホットウォーターなどをご利用いただけます。
＊２ 観光ガイドは基本的に英語でご案内いたします。
＊３ エメラルド・ラディアンスには、レンタル自転車のご用意はありません。
＊４ エメラルド・クルーズが指定する時間帯に航空便で到着/出発された場合に送迎をお付けすることが可能です。



エメラルド・プラス　*EmeraldPLUS*

日々の無料観光以外に、エメラルド・プラスとして郷土色のある船内アクティビティや小旅行などを無料でご用意しています。観光と同様に、エメラルド・プラスへの参加は自由です。例えば、ドナウ川7泊コース中には、船上にて日中バイエルン音楽団の演奏や、スロバキアの地元一家を訪ねる小旅行、船上でのハンガリー民俗ショーなどをご用意しています。

エメラルド・アクティブ　*EmeraldACTIVE*

体力に自信のあるお客様は、さらにエメラルド・アクティブへのご参加はいかがでしょうか。現地ガイドと一緒に自転車で、ドナウ川沿いをスポーティに走ったり、スポーツ・ハイキングに出掛けたりと、ヨーロッパ滞在中のアクティブな体験により、旅行での思い出の幅が広がることでしょう。

ディスカバー・モア　*DiscoverMORE*

有料のオプショナルツアーです。寄港地から更に足を延ばしての観光を、リーズナブルな価格でご用意しています。※あらかじめ設定されている市内観光に参加できない場合があります。




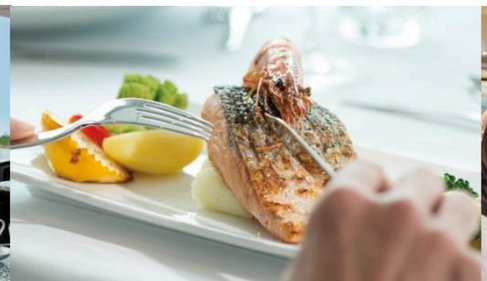



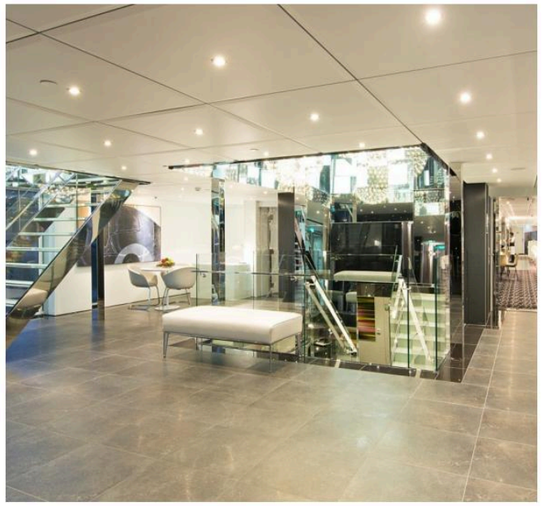

モダンなデザインと空間を重視した設計

- 床から天井までのパノラマ･ウインドウなどを使い、採光を考えた公共スペース
- ヨーロッパのリバークルーズ会社の中でも広めの客室設計
- バルコニー付きの客室を豊富にご用意
- オープンエアシステムを採用した自動ドロップダウン･ウインドウ付きの客室
- 船尾のプールの斬新な設計
- 広めのシャワールーム
- スタイリッシュなデザインのバー･ラウンジ
- スタイリッシュな客室デザイン
- シングル用客室もご用意（ラディアンスを除く）

地元料理も楽しめるバラエティ豊かな食事

- 温かいお料理を含む、フル･ビュッフェ･ブレックファースト
- ランチは、前菜、メイン、デザートなとが選べるビュッフェをご用意
- ティー･タイムでは、ベジタブルケーキやペストリーをご用意
- ディナーは、腕利きのシェフによる郷土料理やフュージョン料理を取り入れています
- ハイライト･ディナーでは4コース料理をご用意
- ザ･テラスにて、カジュアルに屋外ダイニング(軽食)も楽しめます

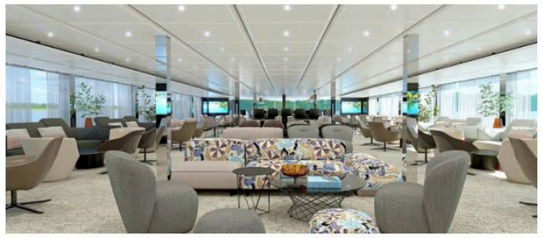



ほとんどが料金に含まれ無駄のない優雅なリバークルーズ

エメラルド・クルーズのサービスは、お客様のご要望を上手に叶えながらも、お手頃に楽しめる豪華リバークルーズです。
例えば、こんな方に向いています。

- 質の高い船に乗りたい…ヨーロッパの数あるリバークルーズの中でも高品質です。
- できるだけおしゃれな船に乗りたい…広めの客室、最新設備でスタイリッシュな豪華リバー船です。
- ドリンク、チップは込みがいい‥ランチやディナー時にはワインやビールが無料で楽しめ、船内チップは全て込みです。
- 街歩きを楽しみたい…寄港先で現地ガイドが案内する徒歩観光がクルーズ料金に含まれています。(ご案内は英語です)

数々の受賞歴を誇る＆最新鋭ロングシップ

ヨーロッパ・リバークルーズで随一

リラックス・スペース

エメラルド・スカイ｜エメラルド・スター｜エメラルド・サン
エメラルド・ドーン｜エメラルド・デスティニー｜エメラルド・ルナ
エメラルド・リベルテ｜エメラルド・ラディアンス｜エメラルド・アストラ



比類なきイノベーション＆リラックスプール

船尾のプールエリアは全天候型となっており、夏にはルーフを移動することで太陽の光を取り入れ、開放感のあるプールとして使え、雨が降ればルーフを閉じ、川の流れを背景にまるでインフィニティプールのように楽しめます。基本的には温水プールであり、室内は温風で温められています。プールの壁からはジェット水流が出ており、プールの中ではゆったりと泳ぎ続けることが可能です。客室備え付けのバスローブをまとい廊下を歩けば、プールまではすぐそこです。

サンデッキでのお楽しみ

天候が良い日は、サンデッキでバーベキューランチを行うことがあります。バーベキューは雨の日や暑すぎる日、寒すぎる日には行いません。流れる景色と共にエメラルド・クルーズのリラックスタイムをお楽しみください。





プールではドリンクのオーダーも可能 余裕の時間を楽しめる

プールは大人のリラックスした雰囲気です。プール専用タオルが常備され、専用シャワールームも完備しています。また、泳ぎ終わった後にバーメニューを注文することも可能です。運動後のリラックスした雰囲気で、グラスを傾け、おしゃべりするひと時は、とても贅沢です。

エメラルド・クルーズには子供料金がなく、12歳未満のお子様はご乗船になれません。プールサイドは大人のコミュニケーションの場所となることでしょう。



プールだった場所は 夜はシネマに

クルーズ中数回、ディナーの後に映画の上映があります。昼間プールとして使用していた場所がシネマに大変身。ポップコーンも用意されます。日中の観光やラウンジで船上の仲良し達とのおしゃべりが弾むので、毎回シネマに来る人はごく僅かですが、隠れた人気スポットであることは間違いありません。



ドウロ川専用の船 エメラルド・ラディアンスのプールは屋外

ドウロ川専用に設計されているエメラルド・ラディアンスのみ、プールはサンデッキに屋外仕様のセレニティ・プールを設置しています。このプールからは流れるドウロ渓谷の景色を見上げながら、素晴らしいひと時を過ごせます。この屋外プールも、夜間はシネマになり、クルーズ中何度か映画の上演があります。星空の下で見る贅沢な映画を是非ご体験ください。

ローヌ＆ソーヌ川専用のエメラルド・リベルテは、船尾に温水プールがついています。



気軽に使えるジムマシンがあります

毎日の観光で良く歩き、沢山のおしゃべりを楽しみ、リバークルーズの旅はとても溌溂とした毎日を過ごせます。エメラルド・クルーズはお食事のバリエーションも豊富なため、つい食べ過ぎてしまったと感じられることもあります。プールでのスイミング以外の運動をして発散したい方は、ジムのマシンも無料でお使いいただけます。エアロバイク、筋力トレーニングなどができます。

数々の受賞歴を誇る＆最新鋭ロングシップ
ライン・マイン・ドナウ・ローヌ・ソーヌ・ドウロ

スターシップ

エメラルド・スカイ｜エメラルド・スター｜エメラルド・サン
エメラルド・ドーン｜エメラルド・デスティニー｜エメラルド・ルナ
エメラルド・リベルテ｜エメラルド・ラディアンス｜エメラルド・アストラ



プール＆イブニングシネマ

ライン・マイン・ドナウ・ローヌ・ソーヌで運行している全スターシップのホライズンデッキの船尾には、エメラルド・クルーズ自慢のプールがあります。ガラスの壁面なので、パノラマビューを楽しめるインフィニティ・スタイルです。



開閉式の天井がある全天候プールで、ジェットストリームが出ているため、ゆったりと泳ぎを楽しめます。

このプールの底を水から引き上げフラットな空間に変えることが可能で、クルーズ中数回、夜はイブニングシネマとして使用します。無料のポップコーンと一緒に映画をお楽しみください。



※エメラルド・ラディアンスには、インドアプール / シネマがありませんが、サンデッキに屋外プールが設置されています。

ウェルネス・エリア

楽しいヨーロッパ旅行の間にもお客様にはリラックスタイムを楽しんでいただけるように、ウェルネスエリアが用意されています。ここには、無料で使用できるジムマシン、有料メニューのスパトリートメントが受けられる施術ルームがあります。自分へのご褒美としてのスパトリートメントを受けることで、旅行中に心身ともにリフレッシュしてみてはいかがでしょうか。美容室でのヘアトリートメントも可能です。



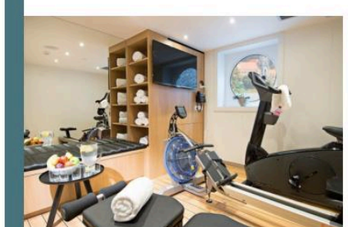

エメラルド・スイート＆ステートルーム

エメラルド・クルーズの全てのスイートおよびステートルームは船室と呼ぶよりホテルの客室と呼べる水準です。

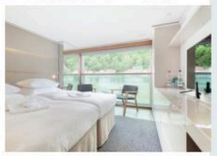

全てのスイートに独自の全天候型オープンバルコニーシステムが付いており、大変快適に景色を楽しめます。また、ステートルームには自然光を取り入れられるピクチャーウインドウが付いています。上質なバスアメニティを用意し、水圧が充分あるシャワー、ダブルまたはツインベッド、フラットスクリーンテレビ、インフォテーメントシステム、無料Wi-Fiなど、充実した設備が揃っています。



リフレクション レストラン

ビスタデッキには、リフレクションレストランがあります。ここは、朝食・ランチ・ディナーに対応するメインダイニングです。



床から天井までの窓に囲まれた明るい設計で、航行中も食事を楽しみながらゆっくり流れる美しい景色を眺めることができます。

メニューには、季節にあわせた郷土料理が含まれます。バラエティ豊かな朝食で一日をスタートし、おいしいランチで午後のためにエネルギーをチャージ。アラカルトのコースディナーで素敵な夜をお過ごしください。



ランチとディナーには、無料ワイン (白・赤・ロゼ) とビール、ソフトドリンクが用意されています。

ホライズン・バー＆ラウンジおよびザ・テラス

日中いつでもスタイリッシュなラウンジで、贅沢にくつろいだり、バーで地元のワインやビールを注文したり、あるいは無料のマシンで紅茶やカプチーノなどを楽しめます。



乗客同士の出会いやコミュニケーションを楽しむだけでなく翌日の寄港地などを説明をするポートトーク、クルーズ中のイベントやエンターテイメントもこのラウンジで行われます。スターシップの大部分の船首にある屋外スペース「ザ・テラス」では、目前の景色を楽しめるだけでなく、フレッシュな空気、川の風を楽しめます。



※エメラルド・リベルテ、エメラルド・デスティニーでは、外にでなくともリラックスして素晴らしい景色を楽しめるよう室内スペースが広めにとられ、パノラマウインドウがついています。

サン・デッキ

スターシップの屋上は広々としたサンデッキです。リバークルーズ中に最高の景色を楽しんだり、デッキチェアに座り日光浴をしたり、さわやかな朝の空気の中でリラックスしたりできます。



乗客仲間と〇×三つ並べゲームに挑戦、あるいはゴルフパッティングで盛り上がりませんか。

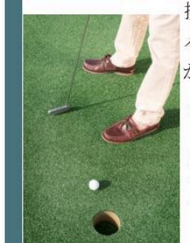

※ドウロ川のエメラルド・ラディアンスでは、屋上に温水セレニティプールがあります。

Rhine-Maine-Moselle

ライン・マイン・モーゼル川

ヨーロッパは、何度訪れてもその美しさに魅了されます。ローマ帝国時代から何千年もの間、人々が暮らし文化を築き上げ、中世の頃には各都市の旧市街にあたるエリアが形成されていました。普段のヨーロッパのバスツアーではなかなか訪ねることができない古城や、世界遺産の美しい河畔の街などに、豪華リバークルーズ船で訪ねてみませんか。体に負担なく毎日お客様のリズムで旅を進められ、朝寝坊も可能です。朝からゆったりとフル・ブレックファーストをとったり、お部屋のバルコニーから景色を眺めると、川面の水鳥たちの鳴き声が聞こえてきたり、対岸の街の教会の鐘の音が聞こえてきたり、カヌーを楽しむ人たちと目があったりと、静かなヨーロッパの休日を感じながらのんびりと過ごせます。







マジェスティック・ライン

7泊8日

The Majestic Rhine

EWFB | FRA-BSL　EWFZ | FRA-ZCH

1日目　フランクフルト ― マインツ

フランクフルトへようこそ。空港でお出迎えし、マインツに停泊するエメラルドクルーズのスターシップへご案内いたします。今晩は、船内にてご同行のお客様とともにディナーをお楽しみいただきながら、リューデスハイムへ向けて航行します。
※フランクフルトへは、午後4時前に到着する便をご予約下さい。

2日目　リューデスハイム

リューデスハイムは、ドイツの魅力を凝縮したような愛らしい町です。カッコー時計やブラスバンド、ビール文化に象徴されるドイツらしさが感じられ、ライン地方特有の温かみが街のいたるところに広がっています。また、ラインワインの中心地としても知られ、特にリースリングやピノ・ノワールの名産地として名高い場所です。
本日はミニトレインに乗って、市内にあるジークフリート自動演奏楽器博物館を訪れます。15世紀の騎士の塔を利用したこのユニークな博物館には、アーチ型天井やフレスコ画が残されており、350点以上の機械式楽器や貴重なオルゴールが展示されています。
DiscoverMORE：リューデスハイム散策と名物コーヒー体験（有料）

3日目　コブレンツ

本日は、ライン渓谷の玄関口コブレンツで朝を迎えます。ローマ時代に築かれた歴史ある街でありながら、現在は公園や花々に彩られた魅力的な都市です。
世界遺産ライン渓谷を航行し、乙女の歌声の伝説が残るローレライの岩とともに、哲学者や芸術家を魅了した壮大な景観をお楽しみください。
本日はガイドとともに市内を徒歩で巡り、コブレンツの魅力をご体感いただきます。聖母教会、ライン川とモーゼル川が合流する「ドイツの角」、エーレンブライトシュタイン要塞などをご覧いただきます。
EmeraldACTIVE：コブレンツの自転車ツアー
DiscoverMORE：エルツ城の見学（有料）
DiscoverMORE：ドイツビール試飲体験（有料）

4日目　マンハイム

本日はエメラルド・スターシップでゆったりとした朝をお過ごしください。ライン川沿いの美しい景色を眺めながら航行し、昼食後に活気あふれる港町マンハイムへ到着します。
本日は近郊のハイデルベルクを訪れます。ドイツ・ロマン主義の詩人や作曲家にインスピレーションを与えた街として知られ、バロック建築や趣ある細い路地が織りなす風景は、まるで物語の世界のような魅力にあふれています。
ガイド付き観光では、ハイデルベルク城の敷地からスタートし、街の代表的な見どころを巡りながら、その豊かな歴史をご紹介します。
EmeraldACTIVE：ケーニヒシュツゥール山からハイデンベルクへのハイキング
DiscoverMORE：バート・デュルクハイムのブドウ畑ハイキングとワイン試飲(有料)

5日目　ラシュタット（バーデン・バーデン）

今朝、ラスタットに到着します。黒い森の玄関口に位置するこの小さな町は、ドイツで最も美しいバロック宮殿のひとつをはじめとする建築遺産と、深い森や渓谷、澄んだ湖が広がる豊かな自然に囲まれています。
本日はバーデン・バーデンを訪れ、ガイドとともに街を散策します。古くから王侯貴族や著名人が訪れた温泉地で、優雅なブティックや華麗な浴場施設、手入れの行き届いた庭園が広がる旧市街の魅力をご体感いただきます。
EmeraldPLUS： ライン川上でイブニングコンサート
EmeraldACTIVE：アルテスシュロスへのガイド付きハイキング
DiscoverMORE：カジノ・バーデン・バーデン入場(有料)
DiscoverMORE：バーデン・バーデンのスパ体験(有料)

6日目　ストラスブール

本日はストラスブールで朝を迎えます。フランス・アルザス地方の中世の都であり、フランスとドイツの国境に位置するこの街は、建築や言語、食文化において両国の影響が融合した独特の魅力を持っています。
世界遺産に登録されている旧市街には、美しい運河と伝統的な建物が連なり、かつて220年以上にわたって世界で最も高い建物であったストラスブール大聖堂もその威容を誇ります。
本日は徒歩にて市内を巡り、プティット・フランス地区の散策へご案内します。絵本のような運河の風景や木組みの家々、屋根付き橋などをご覧いただきながら街の魅力を感じていただきます。また、ヴォーバン・ダムや、行政地区が広がる世界遺産ノイシュタット地区も見学します。
その後は自由時間が設けられており、ご自身のペースで散策をお楽しみいただけます。

7日目　ブライザッハ

ライン川とブドウ畑を見下ろす高台に位置するブライザッハは、ドイツの黒い森とアルザス地方が交わる場所にあります。両地域の文化が融合したこの町は、ワインへの情熱でも知られています。街の中心には、ロマネスク・ゴシック様式の壮麗な聖シュテファン大聖堂がそびえ、遠くからでもその姿を望むことができます。
本日は近郊のコルマールを訪れます。石畳の小道を歩くと、まるでグリム童話の世界のような街並みが広がり、木組みの家々には色とりどりの花が飾られています。
EmeraldACTIVE：コルマールへのガイド付き自転車ツアー
DiscoverMORE：フライブルク観光と市場での試食体験（有料）

8日目　バーゼル（― チューリッヒ）

朝食後、他のお客様にお別れを告げ、スターシップを下船し、空港へ向かいます。
※フライトはバーセルを午前10時以降に出発する便をご予約ください。
※チューリッヒからご出発の場合、午前12時分以降に出発する便をご予約ください。

出港日	E	D	ES	C	B	A	S	SA
7/26*、8/23*	$3,970	$4,295	TBA	$5,125	$5,245	$5,360	$5,765	$6,985
6/20*、8/25*	$4,470	$4,795	TBA	$5,625	$5,745	$5,860	$6,265	$7,485
9/8	$4,670	$4,995	TBA	$5,825	$5,945	$6,060	$6,465	$7,685

※別途税金おひとり＄375を申し受けます。

*は逆コースを示しています。料金は２名様１室利用時のお一人様の料金です。カテゴリーESはシングルルームです。詳しくはデッキプランをご参照ください。表示料金はUS＄です。料金は変動します。市内観光には徒歩観光が含まれます。予定の観光以外に無料でEmeraldPLUS、および体力がある方には無料でEmeraldACTIVEにもご参加いただけます。DiscoverMOREは有料のオプショナルツアーで、寄港都市により無料の観光ができない場合がございますので、ご注意ください。逆コースは正反対の順路となりますが、航路により全てのアクティビティが正コースと同一にならないことがあります。詳しくはご予約の際にご確認ください。船内サービスおよび観光は英語です。コースおよび予定内容は安全上や気象上、やむを得ない理由で変更になることがあります。到着/乗船日および下船日の送迎予約の申し込みに際しましては、既定の時間までに航空便での到着/出発が必要です。詳しくはご予約時にご確認ください。







ラインの至宝

7泊8日

Jewels of the Rhine

EWAC | AMS-BSL EWAB | AMS-ZCH

1日目　アムステルダム

アムステルダムに到着後、空港でお出迎えし、エメラルド・クルーズの革新的なスターシップに乗船します。
※アムステルダム市内の港における規制により、本クルーズは市中心部以外の港で乗下船となる場合があります。

2日目　アムステルダム

アムステルダムの運河を離れ、オランダの田園地帯へ足を延ばすと、穏やかでゆったりとした風景が広がります。牧草地や静かな水路、歴史ある風車が織りなす景観は、まるで絵画のような美しさです。
本日はアルクマールへのエクスカーションへご案内します。歴史的建築や穏やかな運河、世界的に知られるチーズ市場で名高い美しい街を訪れます。

EmeraldACTIVE：ウォーターランドへのガイド付き自転車ツアー
DiscoverMORE：オランダの魅力満喫ツアー(有料)

3日目　デュッセルドルフ ― ケルン

本日はドイツ国境を越え、デュッセルドルフに到着します。革新的な建築やアート、ファッションで知られる魅力的な都市です。デュッセルドルフでは、ガイドとともに市内を散策し、旧市街から近代的な街並みまでご覧いただきます。
昼食後はライン川を進み、ローマ時代に築かれた歴史都市ケルンへ。到着後は地元ガイドとともに旧市街を巡り、広場や歴史的建造物をご覧いただきます。ツアーの最後には世界遺産ケルン大聖堂へご案内します。
その後は自由時間となり、街歩きなどをお楽しみいただきます。

EmeraldACTIVE：ケルンのガイド付き自転車ツアー
DiscoverMORE：ドイツビール試飲体験(有料)

4日目　コブレンツ

かつてローマ帝国の要塞として築かれたコブレンツは、紀元前8年頃に戦略的要地として成立しました。現在は、公園や花々に彩られた美しい街並みが広がり、歴史的建築と現代建築が調和する魅力的な都市となっています。
コブレンツではガイド付きの散策をお楽しみいただき、戦禍を免れた歴史的建築や聖母教会をご覧いただきます。また、ライン川とモーゼル川が合流する「ドイツの角（ドイチェス・エック）」も訪れます。
その後は、世界遺産に登録されたライン渓谷を航行します。この地域は、ドイツ・ロマン主義の哲学者や芸術家たちを魅了したことで知られる、壮大で美しい景観を誇ります。航行中は、伝説の乙女が歌声で船乗りを惑わせたとされるローレライの岩にもご注目ください。

DiscoverMORE：モーゼル渓谷とコッヘム城の見学(有料)

5日目　マンハイム ― ゲルマースハイム

大学都市マンハイムは、格子状の都市構造から「スクエアの街」として知られ、ヨーロッパ有数の規模を誇るバロック様式のマンハイム宮殿が見どころです。その後は近郊のハイデルベルクへ。ユネスコ「文学都市」に登録された美しい街で、多くの芸術家に影響を与えてきました。
ガイド付きツアーでは、ハイデルベルク城跡をはじめ、その豊かな歴史と景観をご覧いただきます。整えられた庭園も見どころのひとつです。
夜はゲルマースハイムへ向けて航行し、ブルッフザール宮殿にて特別なコンサートをお楽しみいただきます。

EmeraldPLUS：ブルッフザール宮殿でのイブニング・コンサート
EmeraldACTIVE：ケーニヒシュツール山からハイデルベルクへのハイキングツアー

6日目　ストラスブール

本日はストラスブールに到着します。美しい建築が残るこの街では、世界遺産ノイシュタット地区に代表される19世紀ドイツ帝国時代の街並みをご覧いただけます。また、アルザス地方有数のワイン産地の中心地としても知られています。
市内ではガイドとともに歴史的な街並みを巡り、ストラスブール大聖堂からプティット・フランス地区まで見どころをご案内します。途中には特産品のテイスティングもお楽しみいただき、この地域ならではの食文化をご体験いただきます。

DiscoverMORE：バーデン・バーデンスパ体験(有料)

7日目　ブライザッハ

ライン川を見下ろす高台に位置し、黒い森とアルザス地方が接する地点にあるブライザッハは、ドイツとフランスの文化が融合した魅力的な街です。
火山丘の上に建つロマネスク・ゴシック様式の聖シュテファン大聖堂は遠くからでも望むことができ、この街の象徴的なランドマークとなっています。

EmeraldPLUS：フライブルクのガイド付きツアー(試飲付き)
EmeraldACTIVE：ブライザッハでのガイド付き自転車ツアー
DiscoverMORE：コルマールのガイド付きツアー(有料)

8日目　バーゼル/ユナング（― チューリッヒ）

朝食後は、スターシップと素敵な仲間たちに別れを告げ、シュヴァルツヴァルトでの思い出を胸に空港へと向かいます。
※バーセルを午前10時以降に出発する便をご予約ください。
※チューリッヒからご出発の場合、午前12時以降に出発する便をご予約ください。

出港日	E	D	ES	C	B	A	S	SA
10/16,	$3,720	$4,045	TBA	$4,875	$4,995	$5,110	$5,515	$6,735
7/2 , 7/9* , 7/10 , 7/17*,7/18* , 7/25 , 7/28* , 8/4 8/11* , 8/11 , 8/18* , 8/18 , 8/25 , 10/2 , 10/6 , 10/9* 10/13*	$3,970	$4,295	TBA	$5,125	$5,245	$5,360	$5,765	$6,985
5/1 , 5/3* , 5/8* , 5/10 , 5/15 , 5/17* , 5/22* , 5/24 5/29 , 6/5* , 6/12 , 6/18 , 6/19* , 6/25* , 9/1* , 9/8 9/13* , 9/15* , 9/20 , 9/22 , 9/27* , 9/29*	$4,470	$4,795	TBA	$5,625	$5,745	$5,860	$6,265	$7,485

※別途税金おひとり＄375を申し受けます。

*は逆コースを示しています。料金は２名様１室利用時のお一人様の料金です。カテゴリーESはシングルルームです。詳しくはデッキプランをご参照ください。表示料金はUS＄です。料金は変動します。市内観光には徒歩観光が含まれます。予定の観光以外に無料でEmeraldPLUS、および体力がある方には無料でEmeraldACTIVEにもご参加いただけます。DiscoverMOREは有料のオプショナルツアーで、寄港都市により無料の観光ができない場合がございますので、ご注意ください。逆コースは正反対の順路となりますが、航路により全てのアクティビティが正コースと同一にならないことがあります。詳しくはご予約の際にご確認ください。船内サービスおよび観光は英語です。コースおよび予定内容は安全上や気象上、やむを得ない理由で変更になることがあります。到着/乗船日および下船日の送迎予約の申し込みに際しましては、既定の時間までに航空便での到着/出発が必要です。詳しくはご予約時にご確認ください。







チューリップとライン川

7泊8日

Tulips & the Rhine

EWAC | AMS-BSL EWAB | AMS-ZCH

1日目　アムステルダム

アムステルダムへようこそ。フレンドリーなエメラルド・クルーズの係員が空港でお出迎えし、現代的なスターシップへとお連れします。
※アムステルダム市内の港における規制により、本クルーズは市中心部以外の港で乗下船となる場合があります。

2日目　アムステルダム

本日は周辺地域の観光を存分にお楽しみいただける一日です。
午前中は、キューケンホフ公園を訪れます。約32ヘクタール（約79エーカー）の広大な敷地に、春の花々が咲き誇るこの庭園は、3月から5月の間のみ開園され、700万球以上の花々が植えられています。その中には約800種類ものチューリップが含まれています。
園内には甘い香りが漂い、色鮮やかな花景色が広がります。チューリップやヒヤシンス、ランなど、さまざまな花が織りなす美しいデザインをお楽しみください。また、世界的に著名なアーティストによる彫刻も各所に展示されており、毎年のテーマに沿った作品をご覧いただけます。

EmeraldPLUS：船内での木靴ペイント体験
DiscoverMORE：ダッチ・デライツ食べ歩きツアー（有料）

3日目　デュッセルドルフ ― ケルン

本日はドイツ国境を越え、デュッセルドルフに到着します。革新的な建築やアート、ファッションで知られる魅力的な都市です。デュッセルドルフではガイドとともに市内を散策し、旧市街から現代的な街並みまでご覧いただきます。
昼食後はライン川を進み、ローマ時代に築かれた歴史都市ケルンへ。到着後は地元ガイドとともに旧市街を巡り、広場や歴史的建造物をご案内します。ツアーの最後には世界遺産ケルン大聖堂を訪れ、その象徴的な双塔をご覧いただきます。
その後は自由時間となり、ショッピングや街歩きをお楽しみください。夜遅くまで停泊するため、夕食後はパブやカクテルバーもお楽しみいただけます。

EmeraldACTIVE：デュッセルドルフ庭園へのガイド付きウォーキング

EmeraldACTIVE：ケルン庭園のウォーキングツアー
DiscoverMORE：ドイツビール試飲体験(有料)

4日目　コブレンツ

かつてローマ帝国の要塞として築かれたコブレンツは、紀元前8年頃に戦略的要地として成立しました。現在は、公園や花々に彩られた美しい街並みが広がり、歴史的建築と現代建築が調和する魅力的な都市となっています。
コブレンツではガイド付きの散策をお楽しみいただき、戦禍を免れた歴史的建築や聖母教会をご覧いただきます。また、ライン川とモーゼル川が合流する「ドイツの角（ドイチェス・エック）」も訪れます。
その後は、世界遺産に登録されたライン渓谷を航行します。この地域は、ドイツ・ロマン主義の哲学者や芸術家たちを魅了したことで知られる、壮大で美しい景観を誇ります。航行中は、伝説の乙女が歌声で船乗りを惑わせたとされるローレライの岩にもご注目ください。

DiscoverMORE：モーゼル渓谷とコッヘム城の見学(有料)

5日目　マンハイム ― ゲルマースハイム

大学都市として活気あふれるマンハイムは、格子状に区画された独特の都市構造で知られ、「スクエアの街」とも呼ばれています。最大の見どころは、ヨーロッパ有数の規模を誇るバロック様式のマンハイム宮殿です。
その後は近郊のハイデルベルクを訪れます。ユネスコの「文学都市」に登録されているこの美しい街は、マーク・トウェインやイギリスの画家ターナーをはじめ、多くの芸術家にインスピレーションを与えてきました。
ガイド付きツアーでは、ルネサンス様式の面影を残すハイデルベルク城跡をはじめ、その豊かな歴史をご紹介します。丁寧に整えられた庭園には、水景や彫刻、色とりどりの花々が美しく配されています。
夜はゲルマースハイムへ向けて航行し、ブルッフザール宮殿での特別なコンサートをお楽しみいただきます。

EmeraldPLUS：ブルッフザール宮殿でのイブニング・コンサート
EmeraldACTIVE：バート・デュルクハイムでのハイキング

6日目　ストラスブール

本日はストラスブールに到着します。美しい建築で知られるこの街では、世界遺産に登録されているノイシュタット地区に代表される、19世紀ドイツ帝国時代の建築様式をご覧いただけます。また、ストラスブールはアルザス地方の名高いワイン産地の中心でもあります。
市内観光では、ノイシュタット地区に加え、ドイツ・ルネサンス建築の代表例であるカメルゼルハウスなどをご見学いただきます。また、歴史的地区プティット・フランスでは、まるで絵画のような美しい街並みが広がり、この地方の芸術的な魅力を感じていただけます。

EmeraldACTIVE：オランジュリー公園の散策ツアー
DiscoverMORE：バーデン・バーデンスパ体験(有料)

7日目　ブライザッハ

シュヴァルツヴァルト（黒い森）とアルザス地方が接する地点、ライン川を見下ろす高台に位置するブライザッハは、ドイツとフランスの文化が調和した魅力的な街です。
火山丘の上に建つロマネスク・ゴシック様式の聖シュテファン大聖堂は遠くからでも望むことができ、この街の象徴的なランドマークとなっています。
本日は黒い森に抱かれた美しい街フライブルクを訪れます。色彩豊かな木組みの家々が並ぶ歴史地区や活気あるマーケット広場を散策し、春に最も美しい姿を見せる多彩な植物が楽しめる植物園もご覧いただきます。

EmeraldACTIVE：ブライザッハのガイド付き自転車ツアー
DiscoverMORE：コルマールのガイド付きツアー(有料)

8日目　バーゼル/ユナング（― チューリッヒ）

本日は朝食後、エメラルド・スターシップおよびご同行のお客様とお別れし、空港へ向かいます。ヨーロッパの華やかな旅の思い出とともに帰路につきます。
※フライトはバーセルを午前10時以降に出発する便をご予約ください。
※チューリッヒからご出発の場合、午前12時以降に出発する便をご予約ください。

出港日	E	D	ES	C	B	A	S	SA
3/27* , 3/27 , 4/3* , 4/3	$3,720	$4,045	TBA	$4,875	$4,995	$5,110	$5,515	$6,735
4/10* , 4/12 , 4/17* , 4/17 , 4/24* , 4/26	$3,970	$4,295	TBA	$5,125	$5,245	$5,360	$5,765	$6,985

※別途税金おひとり＄375を申し受けます。

*は逆コースを示しています。料金は２名様１室利用時のお一人様の料金です。カテゴリーESはシングルルームです。詳しくはデッキプランをご参照ください。表示料金はUS＄です。料金は変動します。市内観光には徒歩観光が含まれます。予定の観光以外に無料でEmeraldPLUS、および体力がある方には無料でEmeraldACTIVEにもご参加いただけます。DiscoverMOREは有料のオプショナルツアーで、寄港都市により無料の観光ができない場合がございますので、ご注意ください。逆コースは正反対の順路となりますが、航路により全てのアクティビティが正コースと同一にならないことがあります。詳しくはご予約の際にご確認ください。船内サービスおよび観光は英語です。コースおよび予定内容は安全上や気象上、やむを得ない理由で変更になることがあります。到着/乗船日および下船日の送迎予約の申し込みに際しましては、既定の時間までに航空便での到着/出発が必要です。詳しくはご予約時にご確認ください。





EWTU | AMS-AMS

決定版 オランダ・ベルギー

7泊8日

Holland & Belgium in Bloom

1日目 アムステルダム

アムステルダムへようこそ。エメラルド・クルーズの担当者がお出迎えし、エメラルド・クルーズの現代的なスターシップへご案内します。
※アムステルダム市内の港における規制により、本クルーズは市中心部以外の港で乗下船となる場合があります。

2日目 アムステルダム — ザーンセスカンス

アムステルダムの歴史ある運河を離れ、オランダの田園地帯へ足を延ばすと、そこには穏やかな時間が流れる風景が広がります。
本日はアムステルダム郊外のザーンセ・スカンスを訪れます。水辺に並ぶ風車や、緑色の木造家屋、伝統工芸の工房が残るこの村は、オランダの原風景を感じられる代表的な場所です。焼きたての香ばしい香りと、ゆっくりと回る風車が織りなす風景は、印象深いひとときを演出します。

EmeraldPLUS：船内での木靴ペイント体験

EmeraldACTIVE:ウォーターランドへのガイド付き自転車ツアー

3日目 ロッテルダム

オランダ第2の都市であり、ヨーロッパ最大の港を有するロッテルダムは、多文化が融合する近代的な都市です。第二次世界大戦中の爆撃により歴史地区の多くが破壊されましたが、その後の再建により多様な建築様式が取り入れられ、現在の独特な都市景観が形成されました。国内で最も高い商業ビルや住宅が立ち並ぶ姿は、ロッテルダムの革新性を象徴しています。

EmeraldPLUS：マウリッツハイス美術館の特別見学とハーグ散策

EmeraldACTIVE：ロッテルダムのサイクリングとテイスティング・ツアー

DiscoverMORE：デルフト陶器工房見学(有料)

DiscoverMORE：ロイヤル・デルフト タイル絵付け体験(有料)

4日目 ロッテルダム

午前中はロッテルダムでお過ごしください。
市内では建築をテーマにした観光へご案内します。ロッテルダムは超高層建築の都市として知られていますが、そのルーツは1897年に建てられた高さ45メートルのオフィスビル「ホワイトハウス」に遡ります。当時ヨーロッパで最も高いオフィスビルでした。ガイドの案内で、近代的な都市景観をバスで巡った後、ミュージアム地区を徒歩で散策し、地元マーケットでの試食もお楽しみいただきます。
昼食時にエメラルド・スターシップへ戻り、その後は歴史的な要塞が良好な状態で保存されている小さな町ウィレムスタッドへ向けて航行します。

EmeraldACTIVE：オランダの田舎地帯を巡るガイド付き自転車ツアー

5日目 アントワープ

本日はベルギー最大の港湾都市アントワープに到着します。スヘルデ川沿いに位置するこの街は海への玄関口として栄え、バロックの巨匠ルーベンスのゆかりの地としても知られ、世界中の美術愛好家を魅了しています。
市内ではガイドとともに中心部を散策し、カフェが並ぶ石畳の小道を歩きながら街の魅力をご体感いただきます。ルネサンス様式の市庁舎や、中世初期に建てられたベルギー最古級の建物のひとつであるステーン城などをご覧いただきます。その後は自由時間も設けられており、思い思いに市内観光をお楽しみいただけます。

DiscoverMORE：ブルージュへの観光ツアー(有料)

6日目 ナイメーヘン

ローマ時代にはノウィオマグスと呼ばれたナイメーヘンは、オランダ最古の街として知られています。2,000年以上の歴史を持ちながら、大規模な大学を擁することで若々しい雰囲気も併せ持ち、美しい景観や緑豊かな公園、世界クラスの博物館が調和しています。
市内ではガイドとともに中心部を散策し、建築の見どころや豊かな歴史、趣ある街並みをご紹介します。ローマ時代の遺構から中世建築まで、ファルクホフ公園や聖ステファン教会などの名所を巡りながら、ナイメーヘンの歩んできた歴史に触れていただきます。

EmeraldPLUS：船内でシャンティ合唱団のパフォーマンス

EmeraldACTIVE：ナイメーヘンでのガイド付き自転車ツアー

DiscoverMORE：ヘット・ロー宮殿 への見学ツアー(有料)

7日目 アムステルダム

本日は再びアムステルダム／ザーンダムに到着します。100km以上にわたる運河と、壮麗な商人の館が立ち並ぶ街並み、さらに1,700以上もの橋が架かるこの都市が「北のヴェネツィア」と呼ばれるのも納得です。春には街や公園が色とりどりの花で彩られ、ひときわ華やかな表情を見せます。
本日はキューケンホフ公園を訪れます。約32ヘクタール（約79エーカー）の広大な敷地には、春の花々が咲き誇ります。毎年3月から5月にかけてのみ開園され、700万球以上の花が植えられており、その中には約800種類のチューリップも含まれています。
園内には心地よい香りが漂い、鮮やかな色彩が一面に広がります。チューリップやヒヤシンス、ランなど多種多様な花々が織りなす美しい景観をご堪能ください。また、世界的に著名なアーティストによる彫刻作品も展示されており、毎年異なるテーマで訪れる人々を楽しませています。

DiscoverMORE：アムステルダムの隠れた名所を巡るプライベートツアー（有料）

DiscoverMORE：アールスメールのロイヤル・フローラホーランドで行われる花のオークション見学（有料）

DiscoverMORE：オランダ風アップルパイ作り体験（有料）

8日目 アムステルダム

朝食後、エメラルド・スターシップを下船し、ご同行のお客様とともにお別れのひとときを迎えます。その後、空港へ向かい、風車と花々が彩る美しい旅の思い出とともに帰路につきます。
※アムステルダム市内の港における規制により、本クルーズは市中心部以外の港で乗下船となる場合があります。

出港日	E	D	ES	C	B	A	S	SA
4/5 , 4/9 , 4/16	$4,270	$4,595	TBA	$5,425	$5,545	$5,660	$6,065	$7,285

※別途税金おひとり＄375を申し受けます。

*は逆コースを示しています。料金は２名様１室利用時のお一人様の料金です。カテゴリーESはシングルルームです。詳しくはデッキプランをご参照ください。表示料金はUS＄です。料金は変動します。市内観光には徒歩観光が含まれます。予定の観光以外に無料でEmeraldPLUS、および体力がある方には無料でEmeraldACTIVEにもご参加いただけます。DiscoverMOREは有料のオプショナルツアーで、寄港都市により無料の観光ができない場合がございますので、ご注意ください。逆コースは正反対の順路となりますが、航路により全てのアクティビティが正コースと同一にならないことがあります。詳しくはご予約の際にご確認ください。船内サービスおよび観光は英語です。コースおよび予定内容は安全上や気象上、やむを得ない理由で変更になることがあります。到着/乗船日および下船日の送迎予約の申し込みに際しましては、既定の時間までに航空便での到着/出発が必要です。詳しくはご予約時にご確認ください。

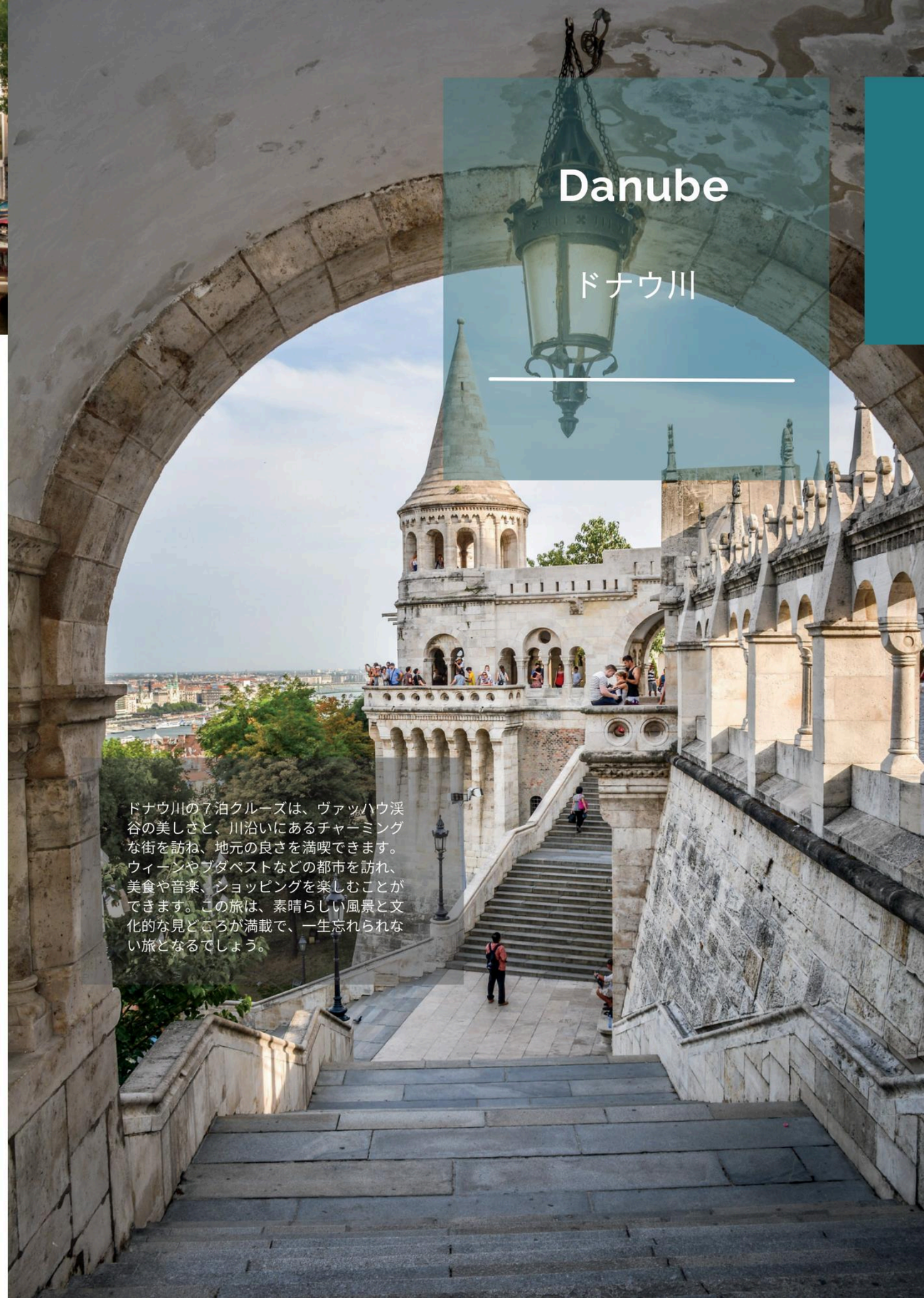

Danube

ドナウ川

ドナウ川の７泊クルーズは、ヴァッハウ渓谷の美しさと、川沿いにあるチャーミングな街を訪ね、地元の良さを満喫できます。ウィーンやブダペストなどの都市を訪れ、美食や音楽、ショッピングを楽しむことができます。この旅は、素晴らしい風景と文化的な見どころが満載で、一生忘れられない旅となるでしょう。





ドナウの贈り物

7泊8日

Danube Delights

EWNB | MUC-BUD

1日目 ミュンヘン ― レーゲンスブルク

ドイツへようこそ。ミュンヘン到着後は、空港にてエメラルド・クルーズの係員がお出迎えし、レーゲンスブルクに停泊する快適なエメラルド・スターシップへご案内いたします。ここからクルーズの旅が始まります。
本日はレーゲンスブルクに停泊しますので、ご希望の方は上陸し、にぎやかな夜の街をお楽しみいただけます。
※ミュンヘンへは、午後2時前に到着する便をご予約ください。
EmeraldPLUS：船内での伝統的バイエルンバンドのパフォーマンス体験

2日目 レーゲンスブルク

地元ガイドと一緒に中世の面影を残すレーゲンスブルクを探索しましょう。石畳の道を歩き、ユネスコ世界遺産に登録された旧市街の家々を見たり、バイエルンソーセージの試食に立ち寄ったりすることもできます。
また、ドナウ川沿いの高台にそびえ立つヴァルハラ遺跡へのサイクリングツアーに参加することもできます。ここからは、周囲の景観や川といった素晴らしい景色を見渡すことができます。
EmeraldPLUS：レーゲンスブルク旧市街散策とバイエルンソーセージ試食
EmeraldACTIVE：ヴァルハラ記念堂への自転車ツアー

3日目 パッサウ

ドナウ川、イン川、イルツ川の三つの川が合流する地点に位置するパッサウは、水とともに発展してきた美しい街です。
本日は午前中にガイドとともに、17世紀のバロック建築が並ぶ街並みを散策し、ゴシック様式の旧市庁舎や司教館、そしてヨーロッパ最大のパイプオルガンを有するシュテファン大聖堂など、見どころ豊かな観光をお楽しみください。
昼食は船内にてお召し上がりいただき、午後はドナウ川を穏やかに航行しながら、ゆったりとした時間をお過ごしいただきます。
EmeraldACTIVE：イン川沿いのガイド付き自転車ツアー

4日目 メルク ― デュルンシュタイン

オーストリアを代表するワッハウ渓谷に位置するメルクは、何世紀にもわたる歴史を今に伝える魅力的な町です。ローマ時代やバーベンベルク家の時代にその起源を持ち、壮麗なバロック建築、美しい川の景観、そして豊かな文化遺産が調和しています。
その後はユネスコ世界遺産に登録されているワッハウ渓谷を船で進み、やがてこのワイン産地の中でもひときわ美しい村、デュルンシュタインに到着します。
EmeraldPLUS：ゲッティヴァイク修道院見学とオルガン演奏鑑賞
EmeraldACTIVE：ドナウ川沿いのガイド付き自転車ツアー
EmeraldACTIVE：デュルンシュタイン城へのガイド付きハイキング

5日目 ウィーン

ドナウ川沿いに位置するオーストリアの首都ウィーンは、華麗なバロック宮殿や優雅な旧市街、そして豊かな文化と芸術の歴史で知られています。モーツァルトやベートーヴェンが活躍した地としても名高く、数多くの宮殿が帝国の歴史を今に伝えています。また、ミュージアム地区には現代的な建物も多く、世界的な芸術作品を所蔵する施設が集まっています。
本日は芸術をテーマにした市内観光へご案内します。ウィーンの文化の中心を巡りながら、オーストリア最大級であり、世界的にも著名な美術館のひとつである美術史美術館（クンストヒストリッシュ美術館）をはじめ、一流のギャラリーや美術館をご覧いただきます。
EmeraldACTIVE：ウィーン市内ガイド付き自転車ツアー
DiscoverMORE：ウィーン・イブニング・コンサート(有料)

6日目 ブラチスラバ

ヨーロッパの古代交易路の交差点に位置するブラチスラバは、中世の石畳の街並みにバロック様式の宮殿やカフェが並ぶ一方、ブルータリズム建築など共産主義時代の面影も残る魅力的な都市です。
市内ではガイドとともに観光へご案内し、旧市街やブラチスラバ城、エピスコパル・サマー・パレスの植物園、旧市庁舎の中庭、スロバキア国立劇場などをご覧いただきます。観光後は自由時間もお楽しみいただけます。
EmeraldPLUS：スロバキア人家庭での交流体験
EmeraldACTIVE：ブラチスラバ城へのガイド付きハイキング
DiscoverMORE：カルパチアワイン街道ツアー(有料)
DiscoverMORE：シュコダ車で巡る旧共産主義時代のブラチスラバ観光（有料）

7日目 ブダペスト

東ヨーロッパでも屈指の活気と国際色を誇る都市ブダペスト。ハンガリーの首都であるこの街は、ドナウ川を挟んでブダ地区とペスト地区に分かれており、両岸は街の象徴であるくさり橋によって結ばれています。
本日はガイドとともに市内観光をお楽しみいただきます。世界遺産に登録された中心部を巡り、ロマネスク様式からバロック様式、古典主義建築に至るまで、さまざまな時代の建築をご覧いただきます。自由の女神像や英雄広場、ブダ城地区を訪れた後、徒歩にてマーチャーシュ教会や漁夫の砦へご案内します。
EmeraldPLUS： 船内でハンガリーの伝統的な民俗ショー
EmeraldACTIVE：ゲッレールト山へのハイキング
DiscoverMORE：ユダヤ文化遺産ツアー（有料））
DiscoverMORE：エチェク・ワイン試飲体験（有料）

8日目 ブダペスト

朝食後、エメラルド・スターシップを下船し、空港への送迎へと向かいます。美しいドナウ川の思い出とともに、ご参加のお客様同士で名残を惜しみながらお別れとなります。

出港日	E	D	ES	C	B	A	S	SA
3/22* , 3/25* , 4/1 , 7/3* , 7/10* , 7/10 , 7/17 , 7/31	$3,620	$3,945	TBA	$4,775	$4,895	$5,010	$5,415	$6,635
8/7 , 8/18* , 10/13	$3,820	$4,145	TBA	$4,975	$5,095	$5,210	$5,615	$6,835
10/6*	$4,070	$4,395	TBA	$5,225	$5,345	$5,460	$5,865	$7,085
5/8* , 5/15 , 5/22* , 5/29* , 5/29 , 6/5* , 6/5 , 6/12 6/19* , 6/26 , 8/25 , 8/28* , 9/1* , 9/4 , 9/8 , 9/11* 9/15* , 9/18 , 9/22	$4,370	$4,695	TBA	$5,525	$5,645	$5,760	$6,165	$7,385

※別途税金おひとり＄375を申し受けます。

*は逆コースを示しています。料金は２名様１室利用時のお一人様の料金です。カテゴリーESはシングルルームです。詳しくはデッキプランをご参照ください。表示料金はUS＄です。料金は変動します。市内観光には徒歩観光が含まれます。予定の観光以外に無料でEmeraldPLUS、および体力がある方には無料でEmeraldACTIVEにもご参加いただけます。DiscoverMOREは有料のオプショナルツアーで、寄港都市により無料の観光ができない場合がございますので、ご注意ください。逆コースは正反対の順路となりますが、航路により全てのアクティビティが正コースと同一にならないことがあります。詳しくはご予約の際にご確認ください。船内サービスおよび観光は英語です。コースおよび予定内容は安全上や気象上、やむを得ない理由で変更になることがあります。到着/乗船日および下船日の送迎予約の申し込みに際しましては、既定の時間までに航空便での到着/出発が必要です。詳しくはご予約時にご確認ください。





ドナウ探求

7泊8日

Danube Explorer

EWPA | MUC-BUD

1日目 ミュンヘン ― パッサウ

ミュンヘンへようこそ。ご到着後は、エメラルド・クルーズの係員がお出迎えし、パッサウに停泊するモダンなエメラルド・スターシップへご案内いたします。船上ではキャプテンとクルーが皆様を温かくお迎えし、夕刻にはご同行のお客様とともにディナーをお楽しみください。
本日はパッサウに停泊しますので、夜には上陸して自由に街の散策をお楽しみいただけます。
※ミュンヘンへは、午後2時前に到着する便をご予約ください。

2日目 パッサウ

石畳の小道やアーケード、シュテファン大聖堂が印象的なパッサウは、ドナウ川・イン川・イルツ川が合流する「三つの川の街」として知られています。広々とした広場や風情ある遊歩道、ロマンチックな小道が広がる、知られる魅力的な都市です。
本日はバイエルンの田園風景を訪れ、稼働中の農場で地元の暮らしに触れた後、チーズやハム、パン、ビールなど新鮮な特産品の試食をお楽しみいただきます。
EmeraldACTIVE：オーバーハウス要塞へのハイキング
DiscoverMORE：バイエルン音楽の生演奏（有料）

3日目 リンツ ― チェスキークルムロフ

オーストリアに入り、リンツに寄港します。1,000年以上の歴史を持つこの街は、現在ではオーストリアの革新とテクノロジーの中心地として知られています。印象的なパブリックアートや最先端のギャラリー、常に進化を続ける文化シーンにより、リンツはヨーロッパでも特に活気ある都市のひとつとなっています。
EmeraldPLUS：チェスキー・クルムロフのガイド付きツアー
DiscoverMORE：マウトハウゼン強制収容所見学（有料）

4日目 メルク ― ヴァイセンキルヒェン

本日早朝、ワッハウ渓谷の町メルクに到着します。900年以上の歴史を誇る世界遺産のベネディクト会修道院が建つこの町は、美しい景観が広がる愛らしい港町です。
その後、同じくワッハウ渓谷にある美しい村ヴァイセンキルヒェンへ向けて航行します。
本日はメルク修道院の見学へご案内し、ガイドとともにイタリア・バロック様式の華麗な装飾や金箔で彩られた豪華な空間を巡り、中世の写本を多数所蔵する歴史ある図書館などをご覧いただきます。
EmeraldACTIVE：ドナウ川沿いのガイド付き自転車ツアー
EmeraldACTIVE：ヴァイセンキルヒェンのガイド付きハイキング
DiscoverMORE：ヴァッハウ渓谷体験（有料）

5日目 ウィーン

オーストリアの首都ウィーンは、豊かな文化遺産と帝国時代の宮殿が残る、美しい音楽の都です。ミュージアム地区には現代建築と数々の芸術作品が並びます。
本日はガイドとともに市内観光へご案内し、リンクシュトラーセ沿いの名所をバスと徒歩で巡り、オペラ座やブルク劇場、国会議事堂などをご覧いただきます。その後は自由時間もお楽しみいただけます。
EmeraldACTIVE：ガイド付自転車ツアー
DiscoverMORE：クロスターノイブルク修道院ワイン試飲ツアー（有料）
DiscoverMORE：ウイーン・イブニング・コンサート(有料)

6日目 ウィーン ― ブラチスラバ

ヨーロッパの古代交易路の交差点に位置するスロバキアの首都ブラチスラバは、中世の石畳の街並みにバロック様式の宮殿やブティック、カフェが並ぶ魅力的な都市です。一方で、共産主義時代の歴史も色濃く残り、ブルータリズム建築や軍事記念碑などにその面影を見ることができます。
市内観光では、ガイドとともに街の中心部を巡ります。旧市街やブラチスラバ城を訪れ、エピスコパル・サマー・パレスの植物園、旧市庁舎のルネサンス様式の中庭、そして著名な作曲家の胸像が飾られたスロバキア国立劇場などをご覧いただきます。観光後は自由時間もお楽しみいただけます。
EmeraldPLUS：船内でスロバキア伝統芸能ショー
EmeraldACTIVE：ブラチスバラ城へのガイド付きハイキング
DiscoverMORE：カルパチアワイン街道ツアー（有料）
DiscoverMORE：シュコダ車で巡る旧共産主義時代のブラチスラバ観光（有料）

7日目 ブダペスト

ブダペストへようこそ。素晴らしい旅の締めくくりにふさわしいひとときをお過ごしください。東ヨーロッパでも屈指の活気と国際色を誇るこの都市は、ドナウ川を挟んでブダ地区とペスト地区に分かれており、その両岸は街を象徴するくさり橋で結ばれています。
本日はガイドとともに市内観光へご案内します。世界遺産に登録された中心部をバスで巡りながら、石畳の街並みが残る歴史地区をご覧いただきます。ツアーでは、ハンガリーの食文化についてもご案内し、最後はネオゴシック様式の中央市場（グランドマーケット）へ。ブダペスト最大の屋内市場で、自由に散策をお楽しみいただけます。
本日の夜は、フェアウェルディナーの前にハンガリーの民族舞踊と音楽のショーをお楽しみいただきます。
EmeraldPLUS：船内でハンガリーの伝統的な民俗ショー
EmeraldACTIVE：ゲッレールト山へのハイキング
DiscoverMORE：センテンドレへの小旅行(有料)

8日目 ブダペスト

朝食後、エメラルド・スターシップを下船し、ご同行のお客様とお別れのひとときを迎えます。その後、空港へ向かい、ヨーロッパの象徴的な名所や豊かな文化の思い出とともに帰路につきます。

出港日	E	D	ES	C	B	A	S	SA
3/27 , 4/10 , 4/17 , 4/19* , 4/26	$3,720	$4,045	TBA	$4,875	$4,995	$5,110	$5,515	$6,735
7/24 , 8/21	$3,920	$4,245	TBA	$5,075	$5,195	$5,310	$5,715	$6,935
10/13	$4,170	$4,495	TBA	$5,325	$5,445	$5,560	$5,965	$7,185

※別途税金おひとり＄375を申し受けます。

*は逆コースを示しています。料金は２名様１室利用時のお一人様の料金です。カテゴリーESはシングルルームです。表示料金はUS＄です。料金は変動します。詳しくはデッキプランをご参照ください。市内観光には徒歩観光が含まれます。予定の観光以外に無料でEmeraldPLUS、および体力がある方には無料でEmeraldACTIVEにもご参加いただけます。DiscoverMOREは有料のオプショナルツアーで、寄港都市により無料の観光ができない場合がございますので、ご注意ください。逆コースは正反対の順路となりますが、航路により全てのアクティビティが正コースと同一にならないことがあります。詳しくはご予約の際にご確認ください。船内サービスおよび観光は英語です。コースおよび予定内容は安全上や気象上、やむを得ない理由で変更になることがあります。到着/乗船日および下船日の送迎予約の申し込みに際しましては、既定の時間までに航空便での到着/出発が必要です。詳しくはご予約時にご確認ください。





魅惑の東欧

8泊9日

Enchantment of Eastern Europe

EWBB｜BUD-BUH

1日目 ブダペスト

ブダペストへようこそ。到着後は係員がお出迎えし、エメラルド・スターシップへご案内いたします。船上ではキャプテンとクルーがお客様をお迎えします。
午後は自由時間となり、「ドナウの真珠」と称される美しい街並みや幻想的な夜景を思い思いにお楽しみいただけます。
夕刻には船内にて民族舞踊と音楽のショー、伝統的なディナーをご用意しています。夜遅くまで停泊いたしますので、ご希望の方はナイトライフもお楽しみいただけます。
※ブタペストへは、午後5前に到着する便をご予約ください。
EmeraldPLUS：船内で伝統的なハンガリー民俗ショー

2日目 ブダペスト - オルダシュ

本日はオルダシュに寄港します。ドナウ川左岸に位置するこの小さな村は、ハンガリーでも特に肥沃な農業地域のひとつにあり、特にパプリカの名産地として知られています。
プスタ（ハンガリー大平原）を訪れ、マジャール人カウボーイによる卓越した馬術を披露する伝統的なパフォーマンスを鑑賞します。迫力ある馬のパレードや、かつて戦時訓練として行われていた技術を再現した演技をお楽しみください。
EmeraldPLUS：プスタ馬術ショー

3日目 ヴコヴァル

セルビア第2の都市ノヴィ・サドは、穏やかな雰囲気と活気ある文化が魅力の街で、ペトロヴァラディン要塞をはじめとする見どころがコンパクトにまとまっています。
本日はガイドとともに市内を散策し、市場や正教会の大聖堂、市庁舎、カトリック大聖堂、シナゴーグなどを巡り、この街の多様な文化と歴史に触れていただきます。
EmeraldPLUS：地元セルビア人家庭での昼食
DiscoverMORE：ノヴィ・サドのガイド付自転車ツアー

4日目 ベオグラード

セルビアの首都ベオグラードは、2,000年以上の歴史を持つ魅力あふれる都市で、戦争の影響を受けた過去の名残とともに、美しい建築やストリートアート、カフェ文化など多彩な顔を持ちます。
本日はガイドとともに市内観光へご案内します。バスで市内中心部を巡りながら、世界最大級の教会建築のひとつである聖サヴァ教会や国会議事堂、共和国広場、市庁舎などを巡ります。その後は高級住宅街を通り、チトー元大統領の霊廟の前もご覧いただきます。
EmeraldPLUS：船内でセルビア民族舞踊ショー
EmeraldACTIVE：ベオグラードのガイド付自転車ツアー
DiscoverMORE：ニコラ・テスラの軌跡を巡るツアー（有料）

5日目 ゴルバツ ― ドニミラノヴァツ

セルビア東部のドニ・ミラノヴァツは、ドナウ川沿いに位置し、豊かな自然と歴史を誇る町で、重要な考古学遺跡への玄関口として知られています。
本日はレペンスキ・ヴィル遺跡と博物館を訪れます。ヨーロッパ最古の都市型集落とされるこの旧石器時代の遺跡では、8,000年以上にわたる歴史を持つ遺構をご覧いただきながら、人類の初期文明に関する理解を大きく変えたその重要性について学びます。
夕刻には船上から「アイアンゲート」を航行し、デケバルス王の巨大な岩壁彫刻もご覧いただきます。
DiscoverMORE：ゴルバツ要塞見学ツアー（有料）

6日目 ヴィディン

ブルガリア西部のヴィディンは、ドナウ川沿いに広がるぶどう畑と伝統的なワイン造りで知られる、歴史ある古都で、2,000年以上前にトラキア人の集落として始まった、ブルガリアでも最も古い町のひとつです。
本日は地元のワイナリーを訪れ、ぶどう畑の散策とワインの試飲をお楽しみいただいた後、中世の要塞「ババ・ヴィダ要塞」を見学し、その歴史に触れていただきます。

EmeraldACTIVE：ベログラトチク要塞へのガイド付きハイキング
DiscoverMORE：ブルガリアの伝統的な焼き菓子作り体験（有料）

7日目 ルセ

本日ルセに到着します。「小さなウィーン」とも称されるこの街では、優雅な街並みの散策を自由にお楽しみいただけます。
または、ユネスコ世界遺産「イヴァノヴォの岩窟教会群」へのガイド付きハイキングにご参加いただき、歴史と宗教的価値の高い遺跡をご覧いただけます。
夜は船内にてフェアウェルディナーをお楽しみください。
EmeraldACTIVE：イヴァノヴォの岩窟教会群へのハイキング
DiscoverMORE：ヴェリコ・タルノヴォとアルバナシ終日観光（有料）

8日目 ジュルジュ ― ブカレスト

本日はジュルジュにてエメラルド・スターシップを下船し、快適なバスでブカレストへ向かいます。移動中は、ドナウ川沿いの湿地や低地に囲まれたルーマニアの町ジュルジュの景色をご覧いただけます。
ブカレストではガイドとともに市内を巡り、この街の豊かな歴史に触れていただきます。バスでの観光では国会議事堂（人民の館）の前を通過し、その後チャウシェスク元大統領の私邸であったスプリング・パレスを訪れます。見学後は自由時間も設けられており、ご自身のペースで街を散策いただけます。
夕刻にはホテルへチェックインし、スタイリッシュな空間でおくつろぎください。

9日目 ブカレスト

朝食後、ご同行のお客様とお別れし、空港へと向かいます。ハンガリー大平原の風景や壮麗な宮殿、中世の要塞の思い出とともに帰路につきます。

出港日	E	D	ES	C	B	A	S	SA
10/27	$4,305	$4,630	TBA	$5,460	$5,580	$5,695	$6,100	$7,320
4/5 , 4/11* , 4/17	$4,405	$4,730	TBA	$5,560	$5,680	$5,795	$6,200	$7,420
9/29 , 10/5*	$4,555	$4,880	TBA	$5,710	$5,830	$5,945	$6,350	$7,570
4/23* , 5/3 , 5/9* , 6/12 , 6/18*	$4,855	$5,180	TBA	$6,010	$6,130	$6,245	$6,650	$7,870

※別途税金おひとり＄375を申し受けます。

*は逆コースを示しています。料金は２名様１室利用時のお一人様の料金です。カテゴリーESはシングルルームです。詳しくはデッキプランをご参照ください。表示料金はUS＄です。料金は変動します。市内観光には徒歩観光が含まれます。予定の観光以外に無料でEmeraldPLUS、および体力がある方には無料でEmeraldACTIVEにもご参加いただけます。DiscoverMOREは有料のオプショナルツアーで、寄港都市により無料の観光ができない場合がございますので、ご注意ください。逆コースは正反対の順路となりますが、航路により全てのアクティビティが正コースと同一にならないことがあります。詳しくはご予約の際にご確認ください。船内サービスおよび観光は英語です。コースおよび予定内容は安全上や気象上、やむを得ない理由で変更になることがあります。到着/乗船日および下船日の送迎予約の申し込みに際しましては、既定の時間までに航空便での到着/出発が必要です。詳しくはご予約時にご確認ください。







華麗なるヨーロッパ

14泊15日

Splendours of Europe

EWCR｜AMS-BUD

1日目 アムステルダム

空港に到着後は、エメラルド・クルーズの快適なスターシップへご案内いたします。

2日目 アムステルダム

アムステルダムの運河を離れ、オランダの田園地帯へ。緑の牧草地と水路、風車が織りなす風景は絵画のような美しさです。
本日は趣ある村々を散策し、今も稼働する風車を見学、そして伝統を守る地元の人々とのふれあいを楽しみます。
DiscoverMORE：アムステルダムの隠れた名所ツアー（有料）

3日目 ケルン

西暦50年にローマ人によって築かれたケルンは、ドイツで最も古い都市のひとつであり、ライン川沿いでは最大の都市です。地元ガイドとともに、ケルンならではの魅力を探すユニークな冒険に出かけましょう。
DiscoverMore：ドイツビール試飲体験(有料)

4日目 リューデスハイム

本日は世界遺産ライン渓谷を航行し、古城や要塞が点在する美しい風景をご堪能いただきます。ローレライの岩やプファルツグラーフェンシュタイン城にもご注目ください。
午後はリューデスハイムへ。ミニトレインで街を巡り、自動演奏楽器博物館を見学します。
EmeraldACTIVE：ニーダーヴァルト記念碑へのアクティブハイキング
DiscoverMore：エバーバッハ修道院とワイン試飲ツアー（有料）

5日目 ミルテンベルク ―ヴェルトハイム

ミルテンベルクへようこそ。中世の雰囲気漂う村で、木組みの家々や商人の館を巡る徒歩観光をお楽しみください。
EmeraldPLUS：ブロンバッハ修道院の見学
EmeraldACTIVE：ミンテンベルク城へのアクティブウォーク

6日目 ヴュルツブルク

ヴュルツブルクでは、世界遺産のヴュルツブルク司教館を訪れます。ガイドとともにロマンティック街道の真珠と称される美しい街を散策します。
DiscoverMore：ローテンブルクへの小旅行(有料)

7日目 バンベルク

バンベルクへと向かいます。ユネスコ世界遺産のこの町には、約2400の歴史的建物が残されています。ガイド付きツアーでは、新宮殿やバラ園を訪れ、中世の雰囲気を満喫します。

8日目 ニュルンベルク

ニュルンベルクでは、歴史ある建築や戦争の影響をたどりながら市内観光へ。ツアー後は、戦後に美しく再建された木組みの家々を眺めながら自由散策をお楽しみください。
DiscoverMORE：第二次世界大戦ツアー(有料)

9日目 レーゲンスブルク

ドイツで最も保存状態の良い中世都市のひとつであるレーゲンスブルクでは、旧市庁舎や石橋など、歴史的建造物をガイドとともに散策します。
EmeraldPLUS： 船内でバイエルンバンドの演奏
DiscoverMORE：ソーセージ作り体験（有料・一部日程のみ）

10日目 パッサウ ー リンツ

ドナウ・イン・イルツの三つの川が合流する美しい町パッサウでは、ガイドとともに徒歩観光でゴシック様式の市庁舎、司教館、聖シュテファン大聖堂を訪れます。
DiscoverMORE：ザルツブルクへの小旅行(有料)
DiscoverMORE：チェスキー・クルムロフへの小旅行(有料)

11日目 メルク ― デュルンシュタイン

メルクでは、世界遺産のベネディクト会修道院・メルク修道院を訪問。午後はヴァッハウ渓谷を通り、デュルンシュタインへ向かいます。
EmeraldACTIVE：ドナウ川沿いのガイド付き自転車ツアー
EmeraldACTIVE：デュルンシュタイン城跡へのガイド付きハイキング

12日目 ウィーン

音楽と芸術の都ウィーンでは、バスと徒歩でガイドとともに市内を巡り、オペラ座やブルク劇場、国会議事堂を訪れます。
EmeraldACTIVE：ウィーンのガイド付き自転車ツアー
DiscoverMORE：シェーンブルン宮殿観光(有料)
DiscoverMORE：ウィーン・イブニングコンサート(有料)

13日目 ブラチスラバ

ブラチスラバでは、ガイドとともに旧市街を散策し、司教離宮の植物園や旧市庁舎、国立劇場などを巡ります。
EmeraldPLUS：スロバキア人家庭での交流体験
EmeraldACTIVE：ブラチスラバ城へガイド付きハイキング
DiscoverMORE：カルパチアワイン街道ツアー（有料）
DiscoverMore：シュコダ車で巡る旧共産主義時代のブラチスラバ観光（有料）

14日目 ブダペスト

ブダペストでは市内観光と丘のハイキングへ。夜は民俗ショーとお別れディナーをお楽しみください。
EmeraldPLUS： 船内でハンガリーの伝統的な民俗ショー
EmeraldACTIVE：ゲッレールト山へのハイキング
DiscoverMore：センテンドレへの小旅行(有料)
DiscoverMore：ユダヤ文化遺産ツアー(有料)

15日目 ブダペスト

朝食後、他のお客様とお別れし、下船して空港へ移動します。

出港日	E	D	ES	C	B	A	S	SA
11/13 , 11/15*	$5,495	$6,020	TBA	$7,415	$7,655	$7,780	$8,875	$10,505
10/29* , 10/30* , 10/30 , 11/1 , 11/3*	$5,795	$6,320	TBA	$7,715	$7,955	$8,080	$9,175	$10,805
10/23*	$5,995	$6,520	TBA	$7,915	$8,155	$8,280	$9,375	$11,005
4/23 , 4/24* , 4/24 , 10/20	$6,145	$6,670	TBA	$8,065	$8,305	$8,430	$9,525	$11,155
7/4*, 7/24*, 7/24, 8/7*, 8/7, 10/2*, 10/4, 10/9, 10/16, 10/18*	$6,345	$6,870	TBA	$8,265	$8,505	$8,630	$9,725	$11,355
7/3	$6,445	$6,970	TBA	$8,365	$8,605	$8,730	$9,825	$11,455
5/1* , 5/7* , 5/8 , 6/26* , 6/26	$6,545	$7,070	TBA	$8,465	$8,705	$8,830	$9,925	$11,555
8/21* , 8/21	$6,595	$7,120	TBA	$8,515	$8,755	$8,880	$9,975	$11,605
5/15 , 5/17* , 5/21 , 5/22* , 6/4* , 6/5 , 6/19* , 6/20 9/4* ,9/4 , 9/18* , 9/18 , 9/22 , 9/25*	$6,745	$7,270	TBA	$8,665	$8,905	$9,030	$10,125	$11,755

※別途税金おひとり＄750を申し受けます。

*は逆コースを示しています。料金は２名様１室利用時のお一人様の料金です。カテゴリーESはシングルルームです。詳しくはデッキプランをご参照ください。表示料金はUS＄です。料金は変動します。市内観光には徒歩観光が含まれます。予定の観光以外に無料でEmeraldPLUS、および体力がある方には無料でEmeraldACTIVEにもご参加いただけます。DiscoverMOREは有料のオプショナルツアーで、寄港都市により無料の観光ができない場合がございますので、ご注意ください。逆コースは正反対の順路となりますが、航路により全てのアクティビティが正コースと同一にならないことがあります。詳しくはご予約の際にご確認ください。船内サービスおよび観光は英語です。コースおよび予定内容は安全上や気象上、やむを得ない理由で変更になることがあります。到着/乗船日および下船日の送迎予約の申し込みに際しましては、既定の時間までに航空便での到着/出発が必要です。詳しくはご予約時にご確認ください。

Rhone-Saone

ローヌ＆ソーヌ川

ローヌ川＆ソーヌ川でのリバークルーズでは、美しい田園風景をはじめ、古城、世界遺産、ワインの産地を巡ります。特に美食の街リヨンや歴史的なアヴィニヨン、風光明媚なプロヴァンス地方など見どころが多く、船上からも流れる絶景を楽しみながらプロバンス料理とワインを堪能できます。

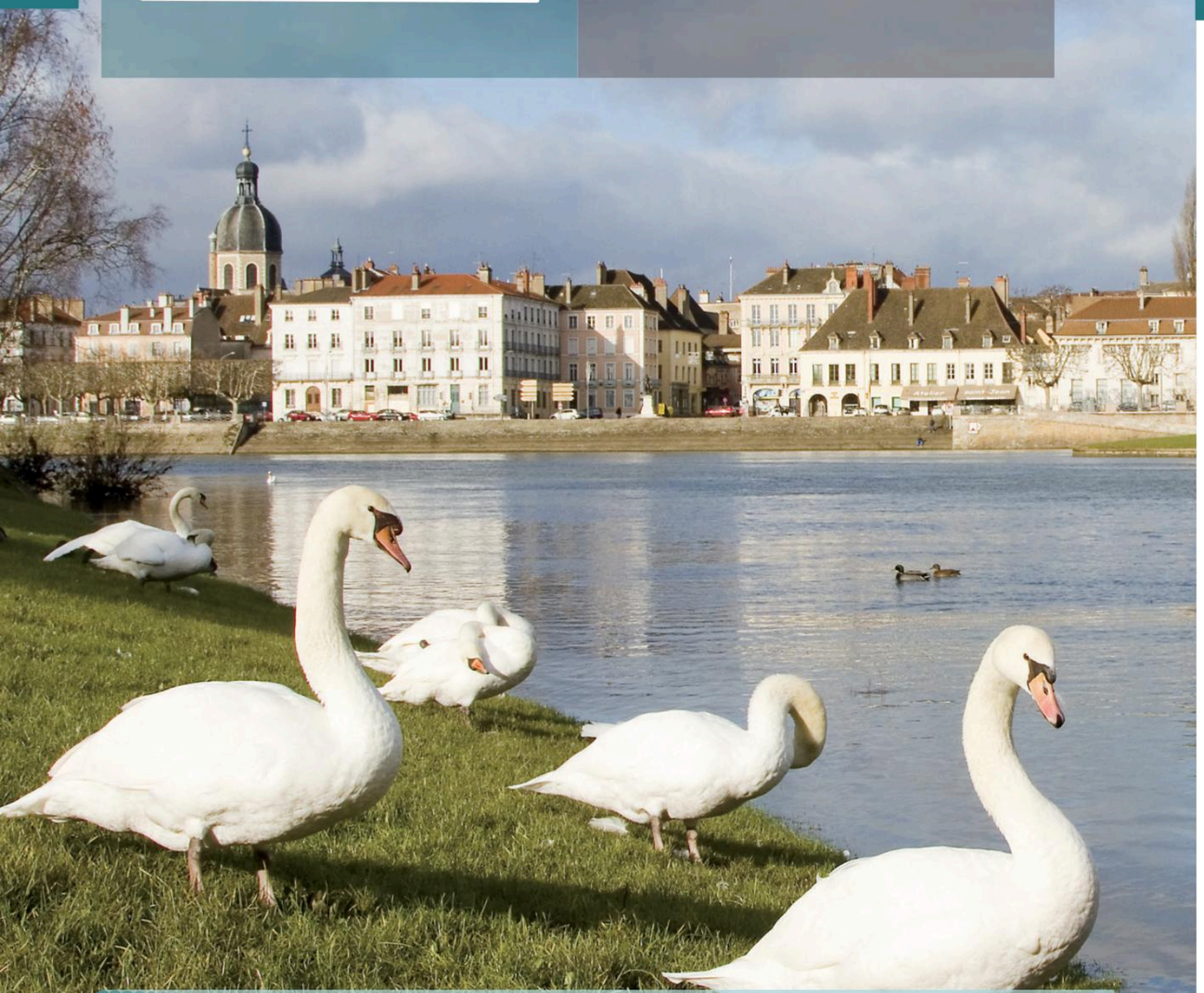

クルーズ延長プラン

EMERALD RIVER CRUISES

クルーズ下船後ニースからご帰国の場合、ニースで３泊滞在できる延長プログラムをご用意しています。滞在中は朝食のみが含まれます。ニース滞在２日目にはDiscoverMore:モナコとモンテカルロ、３日目にはDiscoverMore:サン＝ポール＝ド＝ヴァンスへの訪問が有料で選択できます。４日目は、ニース空港まで送迎します。







南仏プロバンスとリヨン

７泊８日

Sensations of Lyon & Provence

EFRC | LYS-NCE　EFRM | LYS-MAR

１日目　リヨン

ローヌ川とソーヌ川の合流点に位置するリヨンへようこそ。到着後はエメラルド・スターシップへご案内します。今夜はウェルカムレセプションとディナーをお楽しみください。船はリヨンにて停泊し、自由時間には市内散策もお楽しみいただけます。

DiscoverMORE：リヨン・ナイトツアー（有料）

２日目　リヨン

フランス第3の都市リヨンは、かつてローマ帝国の中心として栄えた歴史と、美食の街として知られています。フルヴィエールの丘からガイド付きバスツアーに出発し、古代ローマの円形劇場をご覧いただきます。途中ではノートルダム・ド・フルヴィエール大聖堂の外観もお楽しみください。その後は「トラブール」と呼ばれる通路やルネサンス建築を散策します。

EmeraldACTIVE：リヨンのガイド付き自転車ツアー
DiscoverMORE：ペルージュへの小旅行（有料）

３日目　マコン

ケルト人により築かれ、ローマ時代に発展したマコンは、ボージョレワインの中心地に位置します。ガメイ種から造られる軽やかな赤ワインで知られる地域です。
ソーヌ川をゆったりと航行しながら、美しい街マコンへと向かいます。
ボージョレ地区ではワイナリーを訪れ、ワイン造りの工程を学びながら、この地域ならではの味わいをテイスティングしていただきます。

【その他の出発日に関して】
こちらの航路は、出発時期によって一部異なる内容・プログラムが設定されています。
3～4月（春）、7～8月（夏）、10月（秋）、11～12月（クリスマス）と、季節に合ったプログラムが用意されていますので、詳しい出発日および内容については、公式WEBサイトにてご覧ください。

４日目　トゥルノン

トゥルノンは、ローヌ川沿いにある美しい村です。村を見下ろす16世紀の城や、古代の監視塔といった数々の象徴的なランドマークがあります。
ガイド付きツアーでは、歴史やワイン造りの伝統についてご案内します。ローマ時代の遺跡やルネサンス様式の建築をご覧いただいた後は、ケーブル式としては世界最古の吊り橋をご案内します。

EmeraldACTIVE：ブドウ畑のガイド付きハイキング

５日目　ヴィヴィエ

フランス最古の大聖堂があり、中世の香り漂う街、ヴィヴィエに到着です。街の中心部には、太陽に優しく色褪せたパステルカラーの建物が並び、細い石畳の路地には小さなショップや緑に囲まれた広場が点在しています。南フランスのプロヴァンス地方に属するこの町は、美しい自然景観と穏やかな雰囲気、そして地中海性気候の温暖な気候で知られています。
ウォーキングツアーでは、数多くの壮麗な建造物を巡り、その華やかな窓や華麗なルネサンス様式の豪華な邸宅をご紹介します。

DiscoverMORE：ショーヴェ洞窟への訪問（有料）

６日目　アヴィニョン

アヴィニョンは、ケルトから始まり、1309年から1377年の間に7人の歴代教皇が居住した歴史があります。また、フランス革命の中心的な役割を担った街でもあります。
ウォーキングツアーでは、世界遺産に登録されたアヴィニョン教皇庁や、ローヌ川に架かる石橋ポン・ダヴィニョンなど、華麗な装飾が施された街を訪れます。
午後は、アヴィニョンの美しい街並みをのんびりと散策ください。
今晩は、フランスのトップシェフ、Fabien Morreale氏によるプロヴァンス風ダイニングをお楽しみください。

EmeraldPLUS：アヴィニョンでのクラシックコンサート
EmeraldPLUS：Fabien Morreale氏によるプロヴァンス風ディナーへのご招待
EmeraldACTIVE：ローヌ川カヌー体験
DiscoverMORE：ポン・デュ・ガールのガイド付きツアー（有料）
DiscoverMORE：シャトーヌフ・デュ・パプ訪問とワインの試飲（有料）

７日目　アルル

かつてフェニキア人の重要な貿易港だったアルルは、ローマ帝国によって侵略され、象徴的なモニュメントが点在する町です。
ツアーでは、世界遺産に登録されたローマとロマネスクのモニュメントを見学し、この街が何世紀にもわたってどのように発展してきたかをご案内します。2,000年の歴史を持つアルルの円形闘技場や、世界的に有名な画家フィンセント・ファン・ゴッホの足跡を訪ねます。
午後は自由行動となります。船内に戻る前に地元の雰囲気のあるカフェに立ち寄りアルルを堪能ください。

DiscoverMORE：レ・ボー・ド・プロヴァンスへの小旅行(有料)
DiscoverMORE：プロヴァンス石けん作りワークショップ（有料）
DiscoverMORE：ゴッホの足跡をたどる絵画ワークショップ（有料）

８日目　アルル ― ニース/マルセイユ

朝食後は、他のゲストに別れを告げ、エメラルド・スターシップを降りて空港へ向かいます。理想的なフランスの田園風景と美味しい料理の思い出を持ち帰ります。
※フライトはニースを午後1時以降の便をご予約ください。
※マルセイユからご出発の場合、午前11時以降に出発する便をご予約ください。

出港日	E	D	ES	C	B	A	S	SA
4/24	$4,170	$4,500	TBA	$5,325	$5,445	$5,560	$5,965	$7,185
5/1* , 5/8 , 5/15* , 5/22 , 5/29* , 8/7* , 8/21*	$4,370	$4,700	TBA	$5,525	$5,645	$5,760	$6,165	Na
6/5 , 6/12* , 6/19 , 9/4* , 9/11 , 9/18* , 9/25	$5,020	$5,350	TBA	Na	$6,295	$6,410	$6,815	$8,035

※別途税金おひとり＄375を申し受けます。
*は逆コースを示しています。料金は２名様１室利用時のお一人様の料金です。カテゴリーESはシングルルームです。詳しくはデッキプランをご参照ください。表示料金はUS＄です。料金は変動します。市内観光には徒歩観光が含まれます。予定の観光以外に無料でEmeraldPLUS、および体力がある方には無料でEmeraldACTIVEにもご参加いただけます。DiscoverMOREは有料のオプショナルツアーで、寄港都市により無料の観光ができない場合がございますので、ご注意ください。逆コースは正反対の順路となりますが、航路により全てのアクティビティが正コースと同一にならないことがあります。詳しくはご予約の際にご確認ください。船内サービスおよび観光は英語です。コースおよび予定内容は安全上や気象上、やむを得ない理由で変更になることがあります。到着/乗船日および下船日の送迎予約の申し込みに際しましては、既定の時間までに航空便での到着/出発が必要です。詳しくはご予約時にご確認ください。

Seine

セーヌ川

芸術と美食、そして豊かな歴史が息づくセーヌ川。2027年、新造船「エメラルド・ルミ」によるクルーズで、パリからノルマンディーの穏やかな田園風景へと旅します。「百の尖塔の街」と称されるルーアンでは、ジャンヌ・ダルクゆかりの歴史に触れ、美しい港町オンフルールへも訪問。さらに、ノルマンディー上陸作戦の舞台となった歴史的な海岸も巡ります。
印象派の巨匠モネにインスピレーションを与えたジヴェルニーの庭園や、この地ならではの味覚との出会いも、この航路の大きな魅力です。

クルーズ延長プラン

EMERALD RIVER CRUISES

クルーズ乗船前に、パリで2泊滞在できる延長プログラムをご用意しています。滞在中は朝食のみが含まれます。パリ滞在２日目にはパリとセーヌ川のガイド付きバスツアーをお楽しみいただけます。３日目は、朝食後ホテルを出発し、エメラルド・スターシップまで送迎します。



EPSC | PAR-PAR





セーヌ川とノルマンディ

７泊８日

Sensations of the Seine & Normandy

新造船 エメラルド・ルミ

EFSE | PAR-PAR

１日目 パリ

フランスの魅惑的な首都パリへようこそ。
到着後、空港にてお出迎えののち、最新鋭のエメラルド・スターシップ「エメラルド・ルミ」へご案内いたします。
この日は遅めの出航のため、日没後も「光の都」パリの散策をお楽しみいただけます。
その後、エメラルド・ルミは夜間にベルノンへ向けて出航します。

２日目 ベルノン

朝、セーヌ川南岸の中世の面影を残す町ベルノンに到着。印象派の巨匠クロード・モネが40年以上暮らしたジヴェルニーへの玄関口として知られ、アンティークショップやゴシック様式の教会なども魅力です。
本日は、ジヴェルニーを訪れ、邸宅と庭園を見学。名作「睡蓮」の着想の地で、光と色彩が織りなす美しい風景をお楽しみください。
夜は船内にてウェルカムディナーをご用意しています。

EmeraldACTIVE：ジヴェルニーのガイド付き自転車ツアー

３日目 ルーアン

セーヌ川沿いに広がる歴史豊かな美しい町ルーアンへ。ヴァイキングから聖人、芸術家に至るまで多彩な文化を育み、ジャンヌ・ダルク終焉の地としても知られています。フランスで最も高いゴシック様式のノートルダム大聖堂は、モネによって繰り返し描かれた名所です。
本日は、ガイドとともに旧市街を散策。古代ローマ時代からヴァイキングの拠点へと発展した歴史や、初代ノルマンディー公ロロの物語に触れながら、中世の面影を残す街並みを巡ります。
旧市場広場や大聖堂周辺、趣あるサン・マクルー地区など、見どころをじっくりお楽しみください。

EmeraldPLUS：船内で第二次世界大戦レクチャー

EmeraldACTIVE：ルーアンのガイド付きアクティブウォーク

４日目 オンフルール

エメラルド・ルミはオンフルール中心部へと航行し、カラフルな木組みの家々が並ぶ港町に停泊します。この地は、ノルマンディーらしい素朴で美しい風景が広がり、Dデー上陸作戦のビーチ観光の拠点としても知られています。
本日は、歴史的なノルマンディー地方を巡る特別ツアーへ。1944年の上陸作戦の舞台となった海岸や記念碑、博物館を訪れ、兵士たちの勇気と犠牲に思いを馳せます。
船はオンフルールに一泊停泊するため、夜の街散策もお楽しみいただけます。

DiscoverMORE：ノルマンディの海洋史～バイキングからラ・モラ号まで～（有料）

５日目 オンフルール

本日は、オンフルールの街をゆったりとお楽しみください。中世の趣が残る路地や歴史的建造物、教会や美術館の散策が魅力で、港には色とりどりの漁船が並び、印象派画家たちに愛された美しい風景が広がります。
ガイド付きウォーキングツアーへご案内します。石畳の街並みを歩きながら、フランス最大の木造教会サント・カトリーヌ教会を見学します。さらに、ノルマンディー名産の新鮮な牡蠣の試食もお楽しみいただけます。

EmeraldACTIVE：オンフルールのガイド付きEバイクツアー

６日目 レ・ザンドリ ― ラ・ロッシュ・ギュイヨン

セーヌ川の美しい湾曲部に位置するレ・ザンドリは、中世の面影を色濃く残す魅力あふれる町です。
ノルマン様式の家々やサン・ジャック病院を眺めながら、丘の上にそびえるガイヤール城の遺構が印象的な風景を形づくっています。この要塞はリチャード獅子心王によって築かれた中世の名城です。
旧市街はコンパクトにまとまっており、停泊地から徒歩で気軽に散策可能。石畳の通りや伝統的な建築が、まるで時を遡るかのような雰囲気を醸し出しています。

EmeraldPLUS：伝統的なシードル農家訪問と試飲体験

EmeraldACTIVE：ガイヤール城へのガイド付きハイキング

７日目 ラ・ロッシュ・ギュイヨン

エメラルド・スターシップはラ・ロッシュ・ギュイヨンに一泊停泊しているため、朝はゆっくりとこのおとぎ話のような村の散策をお楽しみいただけます。
セーヌ川沿い、ヴェクサン自然公園の中に位置するこの村は、崖の岩肌に建物が組み込まれるように建つ独特の景観で知られています。
町を見下ろすラ・ロッシュ・ギュイヨン城はひときわ存在感を放ち、周囲の田園地帯とセーヌ川を一望する壮大なパノラマが広がります。
手入れの行き届いた静かな庭園を散策しながら、アンティーク家具や美術品で彩られた優雅な館内を巡れば、かつての上流階級の暮らしぶりを垣間見ることができるでしょう。

EmeraldACTIVE：セーヌ川 カヤック体験

DiscoverMORE：ゴッホの足跡をたどるオーヴェール＝シュル＝オワーズ訪問（有料）

８日目 パリ

朝食後、名残惜しくも下船の時を迎えます。
船上での友人たち、そしてラグジュアリーなエメラルド・スターシップとのお別れとなります。
ノルマンディーの美しい風景、豊かな食文化、そして心に残る歴史的な名所の数々――
かけがえのない思い出とともに、空港へご案内いたします。帰国の途へとお進みください。

出港日	E	D	ES	C	B	A	S	SA
3/27 , 4/3 , 4/10	$4,270	$4,600	$4,270	$5,425	$5,545	$5,660	$6,065	$7,285
7/3 , 7/10 , 7/17 , 7/24 , 7/31 , 8/14 , 10/16 , 10/23	$4,470	$4,800	$4,470	$5,625	$5,745	$5,860	$6,265	$7,485
8/28	$4,770	$5,100	$4,770	$5,925	$6,045	$6,160	$6,565	$7,785
10/2 , 10/9	$4,920	$5,250	$4,920	$6,075	$6,195	$6,310	$6,715	$7,935
5/1 , 5/8 , 5/15 , 5/29 , 6/5 , 6/12 , 6/19 , 6/26 , 9/4 , 9/11 , 9/25	$5,120	$5,450	$5,120	$6,275	$6,395	$6,510	$6,915	$8,135

※別途税金おひとり＄375を申し受けます。

*は逆コースを示しています。料金は２名様１室利用時のお一人様の料金です。カテゴリーESはシングルルームです。詳しくはデッキプランをご参照ください。表示料金はUS＄です。料金は変動します。市内観光には徒歩観光が含まれます。予定の観光以外に無料でEmeraldPLUS、および体力がある方には無料でEmeraldACTIVEにもご参加いただけます。DiscoverMOREは有料のオプショナルツアーで、寄港都市により無料の観光ができない場合がございますので、ご注意ください。逆コースは正反対の順路となりますが、航路により全てのアクティビティが正コースと同一にならないことがあります。詳しくはご予約の際にご確認ください。船内サービスおよび観光は英語です。コースおよび予定内容は安全上や気象上、やむを得ない理由で変更になることがあります。到着/乗船日および下船日の送迎予約の申し込みに際しましては、既定の時間までに航空便での到着/出発が必要です。詳しくはご予約時にご確認ください。

Douro

ドウロ川

ポルトガルの美しいドウロ渓谷とぶどう畑が目の前に広がります。世界遺産にも登録された風光明媚なドウロ川沿いを進み、ポートワインの産地を訪れます。
また、ローマ時代からの歴史を感じるサラマンカの街や、湖をガイドと一緒にカヤックで満喫したり、ハイキングを楽しんでいただけたりと様々な体験が待っています。ポルトガルのゆっくりと流れる日常を感じることができる素晴らしい旅です。

クルーズ延長プラン

EMERALD RIVER CRUISES

クルーズ乗船前または下船後にリスボンに3泊できるクルーズ延長プログラムをご用意しています。滞在中は朝食のみが含まれます。リスボン滞在２日目には英語ガイド付きの街歩きが含まれ、3日目にはDiscoverMore:シントラへの訪問が有料で選択できます。４日目は、前泊で延長プランを追加される方は乗船のポルトまで送迎し、後泊で延長の方はリスボン空港までお送りします。









EPDC | OPO-OPO

ドウロ渓谷の秘宝

7泊8日
Secrets of the Douro

1日目　ポルト

ポルトへようこそ。ご到着後は空港にてお出迎えし、モダンなエメラルド・スターシップへご案内いたします。
夕刻には船内にて、ご同行のお客様とともにディナーをお楽しみください。
本日はポルトに停泊しますので、夜には上陸して、この活気あふれる街を自由に散策していただけます。

2日目　ポルト ― ピニャオン

本日は船内でゆったりとお過ごしください。世界遺産に登録されているドウロ渓谷を終日航行します。
この地域は約2,000年にわたるワイン造りの歴史を背景に持ち、段々に広がるブドウ畑と静かな村々が印象的な風景を形成しています。船からは、そうした伝統が息づく景観を存分にお楽しみいただけます。
また、航行中にはヨーロッパで最も深い閘門のひとつであるカラパテロ水門をご覧いただく機会もございます。

EmeraldPLUS：船内でポルトガル料理の実演

3日目　ピニャオン ― ベガ・デ・テロン

ポルトからほど近い隠れた名所ピニャンは、ドウロ渓谷の中心に位置する小さな村です。ブドウ畑に囲まれたこの地では、ゆったりと流れる時間の中でポートワインを楽しんだり、散策をしたりと、ポルトガルらしい穏やかな魅力をご体感いただけます。
本日はキンタ・ド・テドのワイナリーを訪れます。ドウロ川とテド川の合流点の丘に広がるこの18世紀のワイン農園では、伝統的な製法を守りながら有機栽培が行われています。ワインの試飲を楽しみながら、伝統と現代技術を融合させた醸造の過程について学びます。また、ご希望の方はガイドとともにブドウ畑を歩き、美しい景観をご覧いただけます。

EmeraldACTIVE：ピニャオンでのカヤック体験
EmeraldACTIVE：ブドウ畑を巡るガイド付きアクティブウォーク

4日目　ベガ・デ・テロン ― サラマンカ

スペイン国境を越えた先に位置するベガ・デ・テロンは、ドウロ川とアグエダ川が合流する地点にあります。ここは「黄金の街」と称される古都サラマンカへの玄関口です。ヴィジャマヨール産の砂岩で建てられたルネサンス建築は、朝夕の光を受けると黄金色や淡いピンク、黄土色に輝き、幻想的な景観を生み出します。
本日はガイドとともにサラマンカを巡ります。ローマ時代に築かれた歴史を持ち、カルタゴ、ローマ、ムーアといったさまざまな支配を経て発展してきたこの街は、世界遺産にも登録されています。
散策では、壮麗なマヨール広場に並ぶアーケードや回廊をはじめ、美しい街並みをご覧いただきます。また、300以上の貝殻で装飾された建物「貝の家」や、1218年創設のヨーロッパでも最古級のサラマンカ大学にも立ち寄ります。

EmeraldPLUS：サラマンカのトゥナ音楽鑑賞

5日目　ポシーニョ ― レグア

今朝はポシーニョに停泊し、そこから魅力的な中世の町カステロ・ロドリゴに向かいます。そこで、この小さな村の要塞の歴史の秘密を解き明かして、地元の特産物をいくつかお試しください。その後、スターシップに戻って昼食をとり、レグアに向かって航海しながら、のどかな環境に浸りつつ、船上でポートワインのカクテルレッスンをお楽しみください。

EmeraldPLUS：船内でポートワインカクテルレッスン
DiscoverMORE：4WDで巡るコア渓谷博物館の考古学ツアー（有料）

6日目　レグア

レグアでは、ポルトガルの暮らしの一端をご体感いただきます。ポートワイン生産地域の西端に位置するこの町は、ワイン造りの文化に深く根ざし、18世紀以来、重要な交易と輸送の拠点として栄えてきました。背後にはセラ・ド・マラン山脈が広がり、壮大な景観と温かみのある雰囲気に包まれています。
本日はラメゴを訪れます。ポルトガルのカトリック信仰と長いワイン造りの歴史に彩られたバロック様式の美しい町で、ドウロ渓谷の段々畑の中に佇んでいます。
午後はポルトへ向けて航行し、到着後は同地にて一泊停泊となります。夜には、活気あふれるポルトの街をご自由に散策いただけます。

EmeraldPLUS：ワイン農園「キンタ」での田舎風ランチ
EmeraldPLUS：船内でモザイクタイル絵付けレッスン
EmeraldACTIVE：レメディオス聖堂の階段ウォーキング
DiscoverMORE：マテウス邸訪問(有料)

7日目　ポルト

ドウロ川の河口に位置するポルトは、現代的な建築と歴史的な街並みが融合した魅力的な都市です。ポートワインの輸出で知られ、かつてはイギリスの商船がこの中世の港に集まり、積み荷を積んで海へと出航していた光景が思い起こされます。
本日はバスにて市内観光へご案内します。活気あふれるウォーターフロントや色鮮やかな町並み、印象的な橋など、ポルトの見どころを巡ります。また、海に面した五角形の外観が特徴的なケージョ城やカステロ・ダ・フォスといった防御施設もご覧いただきます。

EmeraldPLUS：ポルトのイブニング・クルーズ
EmeraldACTIVE：ポルト市内のガイド付きアクティブウォーク
DiscoverMORE：キンタ・ダ・アヴェレダ見学(有料)
DiscoverMORE：大西洋へのガイド付き自転車ツアー(有料)

8日目　ポルト

朝食後、エメラルド・スターシップおよびご同行のお客様とお別れのひとときを迎えます。段々に広がる美しいブドウ畑と、本場ポルトガルの文化に触れた旅の思い出とともに帰路につきます。

出港日	F	E	D	C	B	R	A	P	S	RA
11/20	$4,470	$4,675	$4,800	$5,625	$5,745	$5,765	$5,860	$5,975	$6,905	$7,485
10/23, 10/30 , 11/6	$4,570	$4,775	$4,900	$5,725	$5,845	$5,865	$5,960	$6,075	$7,005	$7,585
3/20 , 3/27 , 4/3 , 4/10 , 4/17 , 4/24 , 7/3 , 7/5 , 7/10 , 7/17 , 7/22 , 7/24 , 7/29 , 7/31 , 8/7 , 8/14 , 8/15 , 8/21 , 8/28 , 10/9 , 10/16	$5,020	$5,225	$5,350	$6,175	$6,295	$6,315	$6,410	$6,525	$7,455	$8,035
5/8 ， 5/15 , 5/22 , 5/29 , 6/5 , 6/11 , 6/12 , 6/18 , 6/19 6/26 , 9/1 , 9/4 , 9/18 , 9/25 , 9/28	$5,320	$5,525	$5,650	$6,475	$6,595	$6,615	$6,710	$6,825	$7,855	$8,335

※別途税金おひとり＄375を申し受けます。

料金は２名様１室利用時のお一人様の料金です。カテゴリーESはシングルルームです。詳しくはデッキプランをご参照ください。表示料金はUS＄です。料金は変動します。市内観光には徒歩観光が含まれます。予定の観光以外に無料でEmeraldPLUS、および体力がある方には無料でEmeraldACTIVEにもご参加いただけます。DiscoverMOREは有料のオプショナルツアーで、寄港都市により無料の観光ができない場合がございますので、ご注意ください。船内サービスおよび観光は英語です。コースおよび予定内容は安全上や気象上、やむを得ない理由で変更になることがあります。到着/乗船日および下船日の送迎予約の申し込みに際しましては、既定の時間までに航空便での到着/出発が必要です。詳しくはご予約時にご確認ください。



Christmas

クリスマス・マーケット

ヨーロッパの美しい都市を巡ります。クリスマスマーケットを訪れ、地元の人々と一緒にホットワインを楽しんだり、素敵なオーナメントをお土産に購入したりします。家族と一緒に聖夜を迎えるにあたりその準備を楽しむヨーロッパのクリスマスシーズンの魅力を、クルーズで満喫できる旅です。



Amsterdam
》Basel



ラインのクリスマス・マーケット

7泊8日

Christmas Markets of the Rhine

EWXB | AMS-BSL　EWXZ | AMS-ZRH

1日目　アムステルダム

オランダへようこそ。美しい運河や趣あるカフェ、石畳の細い通りが広がるこの街は、まるで絵葉書のような風景が魅力です。クリスマスシーズンにはイルミネーションが街を彩り、幻想的な雰囲気に包まれます。
ご到着後は空港にて係員がお出迎えし、モダンなエメラルド・スターシップへご案内いたします。
乗船後は自由時間となり、華やかなクリスマスの雰囲気に包まれた街の散策をお楽しみください。

2日目　アムステルダム

本日は冬のアムステルダムを存分にお楽しみください。運河沿いの石畳の街並みに雪が降り積もると、より一層幻想的な風景が広がります。街のクリスマスマーケットでは、屋台風の可愛らしいシャレーが並び、オリボーレンやアッペルベニエといった温かい揚げ菓子が提供され、冬ならではの味覚をご堪能いただけます。
本日はアムステルダムのクリスマスマーケットを訪れます。イルミネーションに彩られた会場には温かみのある屋台が並び、ストロープワッフルやオリボーレンの甘い香りが漂います。ミュージアム広場の「アイス・ヴィレッジ」やウェスターガス地区のマーケットでは、手作りのギフトやホットワイン、音楽イベントなど、華やかな雰囲気をお楽しみいただけます。
夕刻には、船内にてウェルカムディナーをご用意しております。

DiscoverMORE：ダッチ・デライツ食べ歩きツアー（有料）

3日目　デュッセルドルフ ― ケルン

本日はドイツへ入り、デュッセルドルフに到着します。クリスマス装飾やマーケットで知られる魅力的な都市です。
本日はデュッセルドルフの旧市街をガイドとともに散策します。クリスマスの装飾に包まれた街を歩きながら、この季節ならではの風習や伝統について学び、その後は各地のクリスマスマーケットを自由にお楽しみいただけます。
その後、ケルンへ向けて航行します。大聖堂前のクリスマスマーケットや伝統菓子をお楽しみください。
ケルンでは旧市街観光へご案内し、ロンカリ広場でグリューワインとともにひとときをお過ごしいただけます。

DiscoverMORE：ケルンのクリスマスマーケットとビール体験（有料）

4日目　コブレンツ

本日はドイツの古都コブレンツに到着します。ローマ時代に築かれた歴史ある街でありながら、現在は公園や花々に彩られた魅力的な都市です。
その後は世界遺産ライン渓谷を航行し、ローレライの岩にまつわる伝説とともに壮大な景観をお楽しみください。
本日はガイドとともにコブレンツ市内を散策します。聖母教会や「ドイツの角」、エーレンブライトシュタイン要塞などを巡ります。その後はクリスマスマーケットを自由にお楽しみください。

DiscoverMORE：モーゼル渓谷とコッヘム城見学ツアー（有料）

5日目　マンハイム（ハイデルベルク）

本日は、ライン地方の中心に広がる美しい風景をお楽しみください。赤い屋根の村々が川沿いに連なり、丘の上には歴史ある城が点在する、絵画のような景観が広がります。
本日はハイデルベルクを訪れます。ユネスコの「文学都市」に指定されているこの街は、マーク・トウェインやイギリスの画家ウィリアム・ターナーにも影響を与えたことで知られています。
ガイド付き観光では、ルネサンス様式のハイデルベルク城跡からスタートし、街の豊かな歴史をご紹介します。
その後は、旧市街の広場に広がるロマンチックなクリスマスマーケットを自由にお楽しみください。

6日目　ストラスブール

ストラスブールに到着します。美しい建築で知られるこの街には、世界遺産ノイシュタット地区が広がり、アルザスワインの中心地としても知られています。
本日はガイドとともに市内観光へご案内します。世界遺産「グラン・イル」を巡り、木組みの建物が並ぶ街並みや、カメルツェルの家、プティット・フランス地区をご覧いただきます。
その後はクリスマスマーケットへご案内し、特産のグルメやお菓子を味わいながらショッピングをお楽しみください。

DiscoverMORE：バーデン・バーデンのスパ体験(有料)

7日目　ブライザッハ

ライン川を見下ろす高台に位置し、黒い森とアルザス地方が交わるブライザッハは、ドイツとフランス両国の文化が融合した魅力的な町です。ロマネスク・ゴシック様式の聖シュテファン大聖堂は火山性の丘の上に建ち、遠くからでもその姿をご覧いただけます。
本日はガイドとともにブライザッハの街を散策します。シュテファンミュンスター大聖堂やラートブルンネンの彫刻、フランシスコ会修道院、マルクト広場周辺の趣ある街並みをご覧いただいた後、クリスマスマーケットをお楽しみいただきます。

EmeraldPLUS：ラヴェンナ高架橋下のクリスマスマーケットガイド付ツアー

DiscoverMORE：コルマールのガイド付きツアー（有料）

8日目　バーゼル/ユナング（― チューリッヒ）

朝食後、エメラルド・スターシップを下船し、ご同行のお客様とお別れのひとときを迎えます。その後、チューリッヒ空港へ向かい、ドイツやフランスの趣ある村々と、ヨーロッパのクリスマスの美しい思い出とともに帰路につきます。
※フライトはバーゼルを午前10時以降の便をご予約ください。
※チューリッヒからご出発の場合、午前11時30分以降に出発する便をご予約ください。

出港日	E	D	ES	C	B	A	S	SA
11/27, 11/27* , 7/29 , 12/1 , 12/1* , 12/6* , 12/8 , 12/8* , 12/13 , 12/15 , 12/15*	$4,070	$4,395	TBA	$5,525	$5,345	$5,460	$5,865	$7,085

※別途税金おひとり＄375を申し受けます。

*は逆コースを示しています。料金は２名様１室利用時のお一人様の料金です。カテゴリーESはシングルルームです。詳しくはデッキプランをご参照ください。表示料金はUS＄です。料金は変動します。市内観光には徒歩観光が含まれます。予定の観光以外に無料でEmeraldPLUS、および体力がある方には無料でEmeraldACTIVEにもご参加いただけます。DiscoverMOREは有料のオプショナルツアーで、寄港都市により無料の観光ができない場合がございますので、ご注意ください。逆コースは正反対の順路となりますが、航路により全てのアクティビティが正コースと同一にならないことがあります。詳しくはご予約の際にご確認ください。船内サービスおよび観光は英語です。コースおよび予定内容は安全上や気象上、やむを得ない理由で変更になることがあります。到着/乗船日および下船日の送迎予約の申し込みに際しましては、既定の時間までに航空便での到着/出発が必要です。詳しくはご予約時にご確認ください。



Munich
》 Budapest



Vienna
》 Budapestl



ドナウのクリスマス・マーケット

7泊8日

Christmas Markets on the Danube

EWXD｜MUC -BUD

1日目 ミュンヘン―パッサウ

ようこそミュンヘンへ。
到着後は、エメラルド・クルーズのスタッフが空港でお出迎えし、スター・シップが停泊するパッサウまでご案内いたします。
今夜はご乗船の皆さまとともに、船内での夕食をお楽しみいただきます。
※フライトはミュンヘンに午後2時前に到着する便をご予約ください。

2日目 パッサウ

三つのヨーロッパ主要河川が合流することから「三つの川の街」と呼ばれるパッサウは、オーストリアとの国境近くに位置する歴史ある交易都市です。多様な文化が交差するこの街には、バロック様式の美しい建物や川沿いの景観、石畳の細い路地が広がり、焼きたてのジンジャーブレッドの甘い香りが漂います。
緑色のドームが印象的なシュテファン大聖堂の前には、毎年開催されるクリスマスマーケットが広がり、温かいグリューワインや焼き菓子などを味わいながら、冬ならではの雰囲気をお楽しみいただけます。
夜は船へ戻り、船内にてバイエルン地方の伝統的な音楽を取り入れたライブパフォーマンスをお楽しみください。
EmeraldPLUS：船内での伝統的なバイエルンバンドの演奏

3日目 リンツ

本日はリンツに寄港します。オーバーエスターライヒ州の州都であり、ウィーン、グラーツに次ぐオーストリア第3の都市です。歴史ある旧市街にはバロック様式やルネサンス様式の建築が並び、多くの教会では手彫りのキリスト降誕像が展示され、静かで敬虔なクリスマスの雰囲気を感じることができます。
本日はガイドとともにリンツの街を散策します。防寒を整えて歩きながら、歴史的建造物と現代建築が融合した街並みをお楽しみください。ツアーの最後には、リンツ発祥の伝統菓子リンツァートルテの試食を行い、その魅力についてご紹介します。
DiscoverMORE：ザルツブルク終日観光(有料)

4日目 デュルンシュタイン

オーストリアを代表するワイン産地ワッハウ渓谷に位置するメルクは、900年以上の歴史を誇る世界遺産のベネディクト会修道院で知られる町です。クリスマスシーズンには、美しく装飾された街並みと賑やかなマーケットが華やかな雰囲気を演出します。
その後、エメラルド・スターシップはユネスコ世界遺産に登録されているワッハウ渓谷を航行し、この地域でも特に美しい村のひとつであるデュルンシュタインへ向かいます。
EmeraldPLUS：ゲッティヴァイク修道院見学とオルガン演奏鑑賞

5日目 ウィーン

音楽の都ウィーンへようこそ。モーツァルトやベートーヴェンなどの著名な作曲家、さらに精神分析学の父フロイトゆかりの地として知られるこの華麗な都市は、歴史と文化に彩られています。
クリスマスシーズンには、街の至るところが華やかな装飾で飾られ、20以上のクリスマスマーケットが開かれ、幻想的な雰囲気に包まれます。
本日は芸術をテーマにした市内観光へご案内します。オーストリアは芸術の宝庫であり、ウィーンにはさまざまな時代や様式の美術作品が数多く集まっています。ツアーでは、国内最大規模を誇る美術館であり、世界的にも重要な存在である美術史美術館を訪れ、名画の数々をご鑑賞いただきます。
DiscoverMORE：ウィーン・イブニングコンサート(有料)

6日目 ブラチスラバ

ゴシック建築と共産主義時代の歴史を物語る数々のエピソードに彩られたブラチスラバは、激動の時代を経てきた首都です。古代の交易路の交差点に位置し、中世の石畳の街並みにバロック様式の宮殿やブティック、カフェが並ぶ魅力的な都市です。
クリスマスシーズンには、街全体が華やかな雰囲気に包まれ、さまざまな文化が融合したマーケットでは、手作りの装飾品や美味しいグルメが並びます。
本日はガイドとともに市内観光へご案内します。旧市街を中心に、街の心臓部を巡りながら、エピスコパル・サマー・パレスの植物園、旧市庁舎のルネサンス様式の中庭、そして作曲家の胸像が飾られたスロバキア国立劇場などをご覧いただきます。観光後は自由時間もお楽しみいただけます。
EmeraldPLUS：スロバキア人家庭での交流体験
DiscoverMORE：カルパチアワイン街道ツアー（有料）

7日目 ブダペスト

歴史的な魅力あふれるブダペストは、多様な建築様式と名高い史跡がドナウ川の両岸に広がる都市です。世界遺産にも登録されているこの街は、クリスマスシーズンになるときらびやかな装飾やイルミネーションに包まれ、幻想的な冬の雰囲気に満ちあふれます。寒さの中でも、地元の人々は温泉に浸かりながらこの季節を楽しみます。
本日はガイドとともに市内観光へご案内します。世界遺産の中心部を巡り、ロマネスク様式からバロック様式、そして古典主義建築へと続く建築の変遷をご覧いただきます。自由の女神像や英雄広場、ブダ城地区を訪れた後、徒歩にてマーチャーシュ教会や漁夫の砦を見学します。その後はクリスマスマーケットもお楽しみいただけます。
夕刻には、船内にてハンガリーの民族舞踊と音楽のショーをご堪能ください。
EmeraldPLUS： 船内でハンガリーの伝統的な民俗ショー
DiscoverMORE：センテンドレへの小旅行（有料）
DiscoverMORE：ユダヤ文化遺産ツアー（有料）

8日目 ブダペスト

朝食後、ご同行のお客様とお別れのひとときを迎えます。エメラルド・スターシップを下船し、空港へ向かいます。色とりどりのクリスマスマーケットや澄んだ冬の朝の思い出とともに帰路につきます。

出港日	E	D	ES	C	B	A	S	SA
11/24 , 12/1, 12/1* , 12/8 , 12/8* , 12/15 , 12/15*	$4,070	$4,395	TBA	$5,525	$5,345	$5,460	$5,865	$7,085

※別途税金おひとり＄375を申し受けます。
*は逆コースを示しています。料金は２名様１室利用時のお一人様の料金です。カテゴリーESはシングルルームです。詳しくはデッキプランをご参照ください。表示料金はUS＄です。料金は変動します。市内観光には徒歩観光が含まれます。予定の観光以外に無料でEmeraldPLUS、および体力がある方には無料でEmeraldACTIVEにもご参加いただけます。DiscoverMOREは有料のオプショナルツアーで、寄港都市により無料の観光ができない場合がございますので、ご注意ください。逆コースは正反対の順路となりますが、航路により全てのアクティビティが正コースと同一にならないことがあります。詳しくはご予約の際にご確認ください。船内サービスおよび観光は英語です。コースおよび予定内容は安全上や気象上、やむを得ない理由で変更になることがあります。到着/乗船日および下船日の送迎予約の申し込みに際しましては、既定の時間までに航空便での到着/出発が必要です。詳しくはご予約時にご確認ください。



ドナウのクリスマス・タイム

4泊5日

Christmas time on the Danube

EXVB｜ VIE-BUD

1日目 ウィーン

音楽の都ウィーンへようこそ。クリスマスシーズンのウィーンは、華やかな装飾や20以上のクリスマスマーケットに彩られ、幻想的な雰囲気が広がります。
ご到着後は、エメラルド・クルーズの係員がお出迎えし、ラグジュアリーなエメラルド・スターシップへご案内いたします。船上ではキャプテンとクルーが皆様をお迎えします。
本日はウィーンに停泊しますので、午後から夕方にかけて、街に広がるクリスマスマーケットをゆっくりとお楽しみいただけます。暮れゆく時間とともに、街はより一層幻想的なクリスマスの雰囲気に包まれます。

2日目 ウィーン

この華麗な街は、モーツァルトやベートーヴェンといった著名な作曲家、そして精神分析学の父フロイトが活躍した地として知られています。
この季節になると、広場には魅力的なクリスマスマーケットが広がり、クッキーやホットパンチ、焼き栗の香りが漂います。旧市街やショッピング通りは華やかなイルミネーションに包まれ、幻想的な景観を演出します。
本日はガイドとともに市内観光へご案内します。リンクシュトラーセや市内中心部をバスと徒歩で巡り、オペラ座のルネサンス様式のアーケード、バロック様式のブルク劇場、フランドル・ゴシック様式の国会議事堂などをご覧いただきます。その後は自由時間となり、クリスマスマーケットをお楽しみください。
DiscoverMORE：シェーンブルン宮殿見学(有料)
DiscoverMORE：ウィーン・イブニング・コンサート(有料)

3日目 ブラスチラバ

ゴシック建築と共産主義時代の歴史を物語る数々のエピソードに彩られたブラチスラバは、激動の時代を経てきた首都です。古代の交易路の交差点に位置し、中世の石畳の街並みにバロック様式の宮殿やブティック、カフェが並ぶ魅力的な都市です。
クリスマスシーズンには街全体が華やかな雰囲気に包まれ、さまざまな文化が融合したマーケットでは、手作りの装飾品や美味しいグルメが並びます。
本日はガイドとともに市内観光へご案内します。旧市街を中心に、街の心臓部を巡りながら、エピスコパル・サマー・パレスの植物園、旧市庁舎のルネサンス様式の中庭、そして作曲家の胸像が飾られたスロバキア国立劇場などをご覧いただきます。その後は自由時間となり、クリスマスマーケットをお楽しみください。
EmeraldPLUS：船内でスロバキア伝統芸能ショー

4日目 ブダペスト

歴史的な魅力に満ちたブダペストは、多彩な建築様式と数々の名所がドナウ川の両岸に広がる都市です。世界遺産にも登録されているこの街は、クリスマスシーズンになると華やかな装飾やイルミネーションに彩られ、幻想的な冬の風景を生み出します。
また、市内各所に点在する温泉は、この季節の冷たい空気の中で体を温める格別なひとときとなり、地元の人々にも親しまれています。
本日はガイドとともに市内観光へご案内します。アンドラーシ通りでは、ネオ・ルネサンス様式の建物が並ぶ美しい街並みをご覧いただくほか、街の各所に施されたクリスマス装飾もお楽しみいただけます。
続いて、世界遺産に登録された中心部を巡り、ロマネスク様式からバロック様式、古典主義建築へと続く建築の変遷をご覧いただきます。自由の女神像や英雄広場、ブダ城地区を訪れた後、徒歩にてマーチャーシュ教会や漁夫の砦をご案内します。その後はクリスマスマーケットを自由にご散策ください。
DiscoverMORE：センテンドレへの小旅行(有料)

5日目 ブダペスト

朝食後、ご同行のお客様とお別れのひとときを迎えます。エメラルド・スターシップを下船し、空港へ向かいます。色とりどりのクリスマスマーケットや澄んだ冬の朝の思い出とともに帰路につきます。

出港日	E	D	ES	C	B	A	S	SA
11/20	$1,950	$2,135	TBA	$2,610	$2,680	$2,745	$2,975	$3,675

※別途税金おひとり＄295を申し受けます。
*は逆コースを示しています。料金は２名様１室利用時のお一人様の料金です。カテゴリーESはシングルルームです。詳しくはデッキプランをご参照ください。表示料金はUS＄です。料金は変動します。市内観光には徒歩観光が含まれます。予定の観光以外に無料でEmeraldPLUS、および体力がある方には無料でEmeraldACTIVEにもご参加いただけます。DiscoverMOREは有料のオプショナルツアーで、寄港都市により無料の観光ができない場合がございますので、ご注意ください。逆コースは正反対の順路となりますが、航路により全てのアクティビティが正コースと同一にならないことがあります。詳しくはご予約の際にご確認ください。船内サービスおよび観光は英語です。コースおよび予定内容は安全上や気象上、やむを得ない理由で変更になることがあります。到着/乗船日および下船日の送迎予約の申し込みに際しましては、既定の時間までに航空便での到着/出発が必要です。詳しくはご予約時にご確認ください。

デッキプラン Deck Plan

エメラルド・スカイ｜エメラルド・スター

ライン・マイン・ドナウ川クルーズ

- 全長：135m
- 乗客数：180名
- 乗務員数：52名
- 客室数：91
- 建造年：2014年

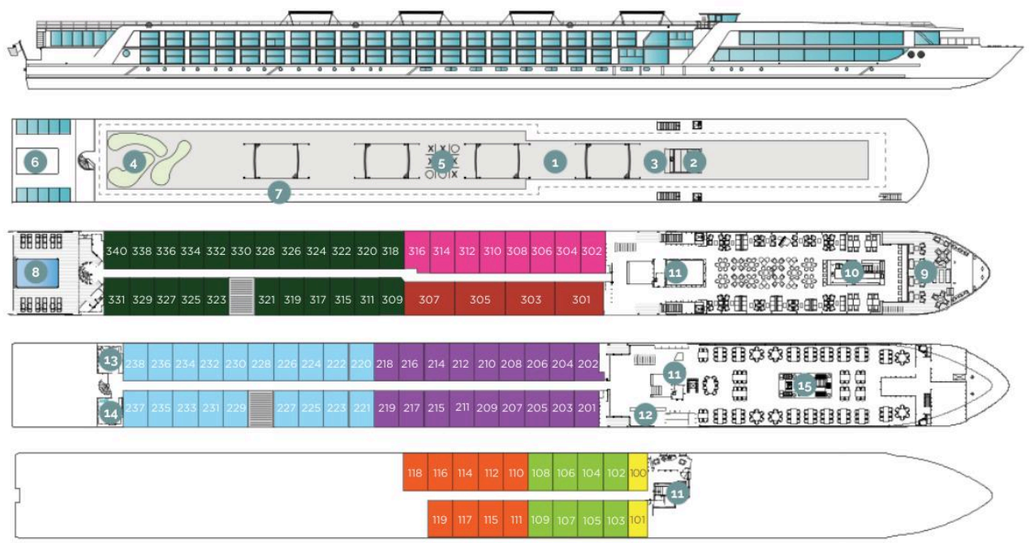

Cabin Categories		
Horizon Deck		
CAT SA	オーナーズ・スイート	29.3 ㎡
CAT S	グランドバルコニー・スイート	19.5 ㎡
CAT A	エメラルド・パノラマ・バルコニー・スイート	16.7 ㎡
Vista Deck		
CAT B	エメラルド・パノラマ・バルコニー・スイート	16.7 ㎡
CAT C	エメラルド・パノラマ・バルコニー・スイート	16 ㎡
Riviera Deck		
CAT D	エメラルド・ステートルーム	15 ㎡
CAT E	エメラルド・ステートルーム	15 ㎡
CAT ES	エメラルド・シングル・ステートルーム	10.9 ㎡

1. サンデッキ（デッキチェア）
2. 操舵室
3. スカイバーベキュー
4. ゴルフ・パッド・グリーン
5. ゲームエリア
6. 格納式ガラス天井
7. ウォーキング・トラック
8. プールバー/シネマ（夜間）
9. ザ・テラス
10. ホライズン・バー＆ラウンジ
11. エレベーター
12. レセプション
13. ウェルネス・エリア
14. フィットネス・エリア
15. リフレクションズ・レストラン

★３１６号室は、若干レイアウトが異なります。
★エメラルドスカイおよびエメラルドスターの２０２号室は、出入口およびバスルームのレイアウトが一部変更されています。また、客室にはテーブルとイスを備えたバルコニースペースはございません。

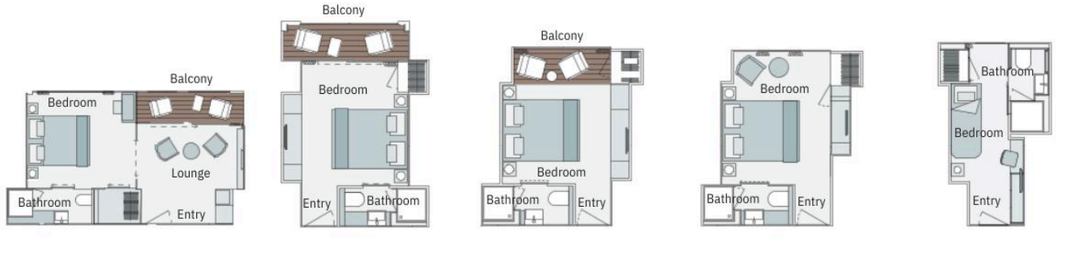

Owner's One-Bedroom Suite
29.3 ㎡
CAT SA

Grand Balcony Suite
19.5㎡
CAT S

Emerald Panorama Balcony Suite
16.7㎡
CAT A CAT B CAT C

Emerald Stateroom
15.0㎡
CAT D CAT E

Emerald Single Stateroom
10.9㎡
CAT ES

デッキプラン Deck Plan

エメラルド・ドーン｜エメラルド・サン｜エメラルド・ルナ｜エメラルド・アストラ

ライン・マイン・ドナウ川クルーズ

- 全長：135m
- 乗客数：180名
- 乗務員数：52名
- 客室数：91
- 建造年：2015年、2020年、2026年



Cabin Categories		
Horizon Deck		
CAT SA	オーナーズ・スイート	29.3 ㎡
CAT S	グランドバルコニー・スイート	19.5 ㎡
CAT A	エメラルド・パノラマ・バルコニー・スイート	16.7 ㎡
Vista Deck		
CAT B	エメラルド・パノラマ・バルコニー・スイート	16.7 ㎡
CAT C	エメラルド・パノラマ・バルコニー・スイート	16.7 ㎡
Riviera Deck		
CAT D	エメラルド・ステートルーム	15 ㎡
CAT E	エメラルド・ステートルーム	15 ㎡
CAT ES	エメラルド・シングル・ステートルーム	10.9 ㎡

1. サンデッキ（デッキチェア）
2. 操舵室
3. スカイバーベキュー
4. ゴルフ・パッド・グリーン
5. ゲームエリア
6. 格納式ガラス天井
7. ウォーキング・トラック
8. プールバー/シネマ（夜間）
9. ザ・テラス
10. ホライズン・バー＆ラウンジ
11. エレベーター
12. レセプション
13. ウェルネス・エリア
14. フィットネス・エリア
15. リフレクションズ・レストラン

★３１６号室は、若干レイアウトが異なります。
★エメラルド・アストラのみセルフランドリーをご利用いただけます。

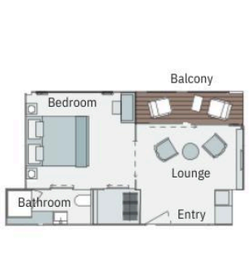

Owner's One-Bedroom Suite
29.3㎡
CAT SA



Grand Balcony Suite
19.5㎡
CAT S



Emerald Panorama Balcony Suite
16.7㎡
CAT A CAT B CAT C



Emerald Stateroom
15.0㎡
CAT D CAT E



Emerald Single Stateroom
10.9㎡
CAT ES

エメラルド・デスティニー

ライン・マイン・ドナウ川クルーズ

- 全長：135m
- 乗客数：180名
- 乗務員数：52名
- 客室数：91
- 建造年：2017年

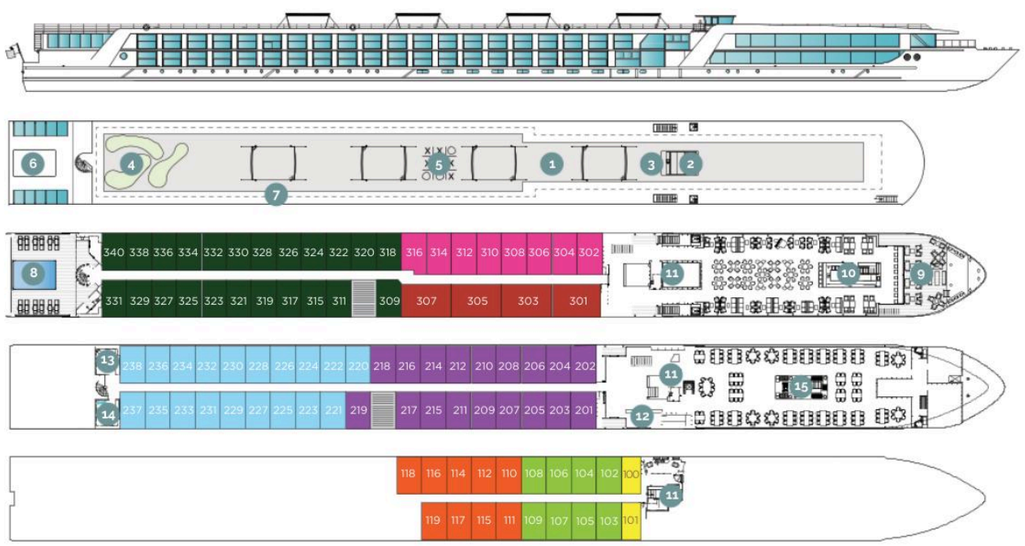

Cabin Categories		
Horizon Deck		
CAT SA	オーナーズ・スイート	29.3 ㎡
CAT S	グランドバルコニー・スイート	19.5 ㎡
CAT A	エメラルド・パノラマ・バルコニー・スイート	16.7 ㎡
Vista Deck		
CAT B	エメラルド・パノラマ・バルコニー・スイート	16.7 ㎡
CAT C	エメラルド・パノラマ・バルコニー・スイート	16.7 ㎡
Riviera Deck		
CAT D	エメラルド・ステートルーム	15 ㎡
CAT E	エメラルド・ステートルーム	15 ㎡
CAT ES	エメラルド・シングル・ステートルーム	10.9 ㎡

1. サンデッキ（デッキチェア）
2. 操舵室
3. スカイバーベキュー
4. ゴルフ・パッド・グリーン
5. ゲームエリア
6. 格納式ガラス天井
7. ウォーキング・トラック
8. プールバー/シネマ（夜間）
9. ザ・テラス
10. ホライズン・バー＆ラウンジ
11. エレベーター
12. レセプション
13. ウェルネス・エリア
14. フィットネス・エリア
15. リフレクションズ・レストラン

★３１６号室は、若干レイアウトが異なります。

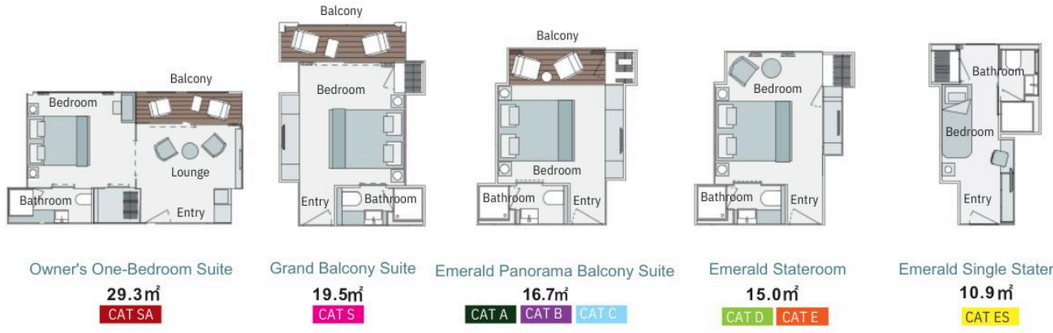

エメラルド・リベルテ

ローヌ川・ソーヌ川クルーズ

- 全長 ： 110m
- 乗客数：130名
- 乗務員数：52名
- 客室数：66
- 建造年：2017年

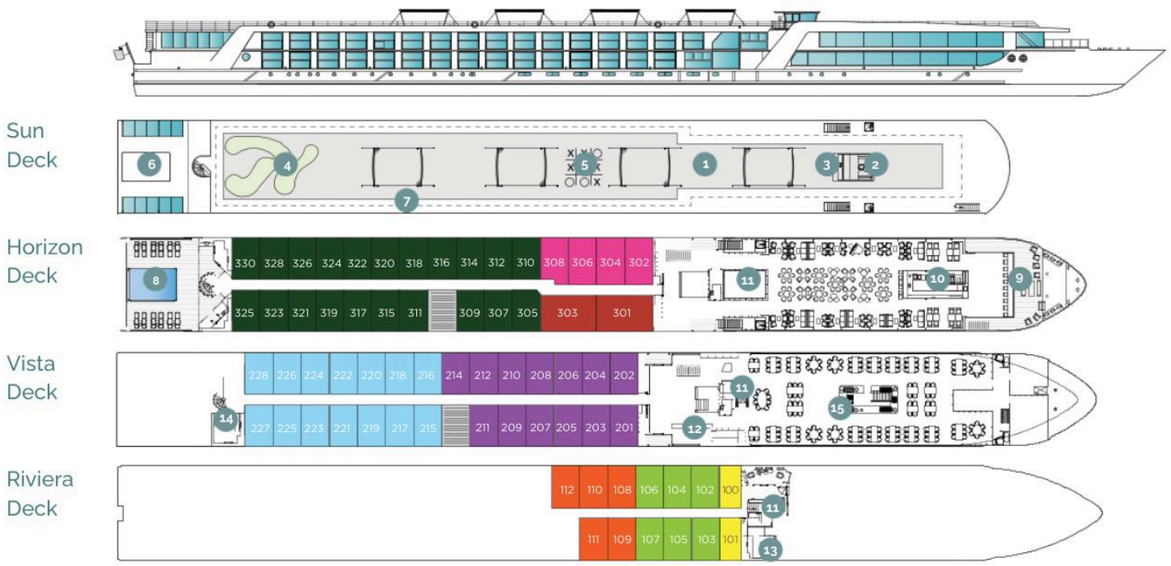

Cabin Categories		
Horizon Deck		
CAT SA	オーナーズ・スイート	29.3 ㎡
CAT S	グランドバルコニー・スイート	19.3 ㎡
CAT A	エメラルド・パノラマ・バルコニー・スイート	15.8 ㎡
Vista Deck		
CAT B	エメラルド・パノラマ・バルコニー・スイート	15.8 ㎡
CAT C	エメラルド・パノラマ・バルコニー・スイート	15.8 ㎡
Riviera Deck		
CAT D	エメラルド・ステートルーム	15.8 ㎡
CAT E	エメラルド・ステートルーム	15.8 ㎡
CAT ES	エメラルド・シングル・ステートルーム	9.8 ㎡

1. サンデッキ（デッキチェア）
2. 操舵室
3. スカイバーベキュー
4. ゴルフ・パッド・グリーン
5. ゲームエリア
6. 格納式ガラス天井
7. ウォーキング・トラック
8. プールバー/シネマ（夜間）
9. ザ・テラス
10. ホライズン・バー＆ラウンジ
11. エレベーター
12. レセプション
13. ウェルネス・エリア
14. フィットネス・エリア
15. リフレクションズ・レストラン

★３０８号室は、若干レイアウトが異なります。

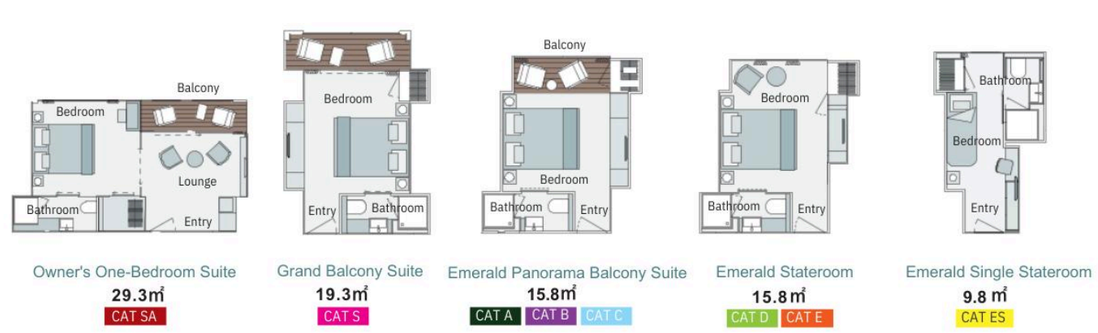

デッキプラン Deck Plan

エメラルド・ルミ

セーヌ川クルーズ

■ 全長 ： 110m ■ 乗客数：130名 ■ 乗務員数：52名
■ 客室数：66 ■ 建造年：2027年

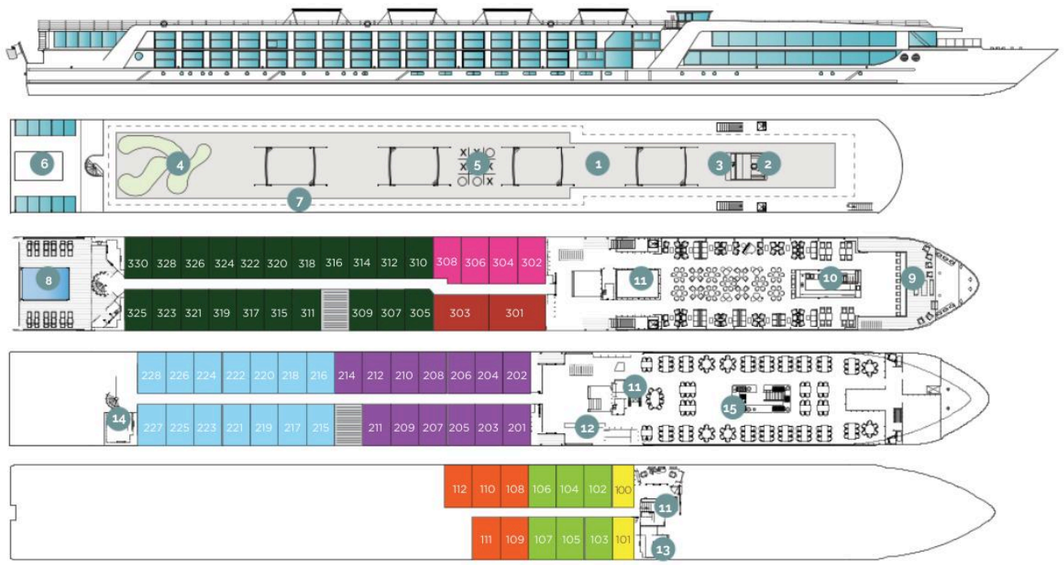

Cabin Categories		
Horizon Deck		
CAT SA	オーナーズ・スイート	29.3 ㎡
CAT S	グランドバルコニー・スイート	19.3 ㎡
CAT A	エメラルド・パノラマ・バルコニー・スイート	15.8 ㎡
Vista Deck		
CAT B	エメラルド・パノラマ・バルコニー・スイート	15.8 ㎡
CAT C	エメラルド・パノラマ・バルコニー・スイート	15.8 ㎡
Riviera Deck		
CAT D	エメラルド・ステートルーム	15.8 ㎡
CAT E	エメラルド・ステートルーム	15.8 ㎡
CAT ES	エメラルド・シングル・ステートルーム	9.8 ㎡

1. サンデッキ（デッキチェア）
2. 操舵室
3. スカイバーベキュー
4. ゴルフ・パッド・グリーン
5. ゲームエリア
6. 格納式ガラス天井
7. ウォーキング・トラック
8. プールバー/シネマ（夜間）
9. ザ・テラス
10. ホライズン・バー＆ラウンジ
11. エレベーター
12. レセプション
13. ウェルネス・エリア
14. フィットネス・エリア
15. リフレクションズ・レストラン

★３０８号室は、若干レイアウトが異なります。

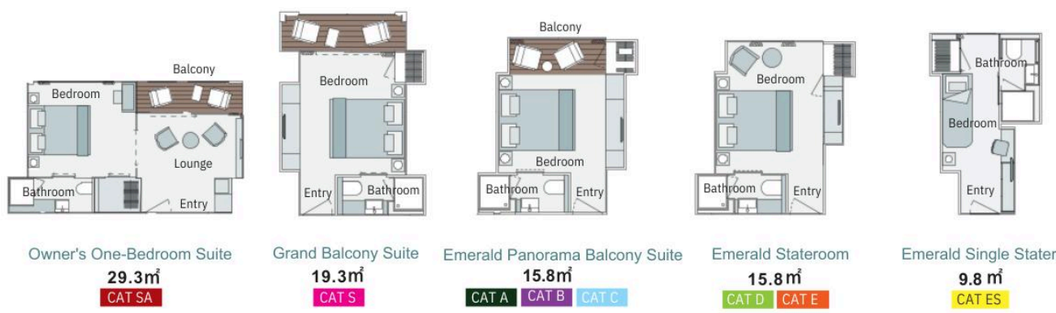

Owner's One-Bedroom Suite
29.3㎡
CAT SA

Grand Balcony Suite
19.3㎡
CAT S

Emerald Panorama Balcony Suite
15.8㎡
CAT A CAT B CAT C

Emerald Stateroom
15.8㎡
CAT D CAT E

Emerald Single Stateroom
9.8 ㎡
CAT ES

デッキプラン Deck Plan

エメラルド・ラディアンス

ドウロ川クルーズ

■ 全長：80m ■ 乗客数：112名 ■ 乗務員数：37名
■ 客室数：56 ■ 建造年：2017年

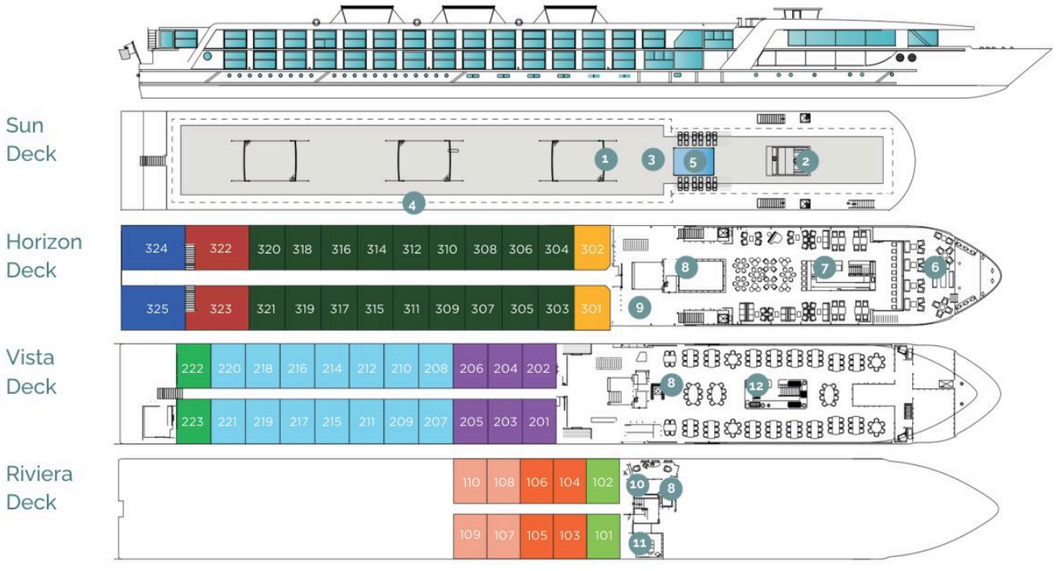

Cabin Categories		
Horizon Deck		
CAT RA	エメラルド・リバービュー・スイート	27.9 ㎡
CAT SA	オーナーズ・ワンベッドルームスイート	26.5 ㎡
CAT P	エメラルド・パノラマバルコニー・スイート	15.8 ㎡
CAT A	エメラルド・パノラマバルコニー・スイート	14.9 ㎡
Vista Deck		
CAT R	エメラルド・パノラマバルコニー・スイート	17.5 ㎡
CAT B	エメラルド・パノラマバルコニー・スイート	14.9 ㎡
CAT C	エメラルド・パノラマバルコニー・スイート	14.9 ㎡
Riviera Deck		
CAT D	エメラルド・ステートルーム	15.8 ㎡
CAT E	エメラルド・ステートルーム	14.9 ㎡
CAT F	エメラルド・ステートルーム	14.3 ㎡

1. サンデッキ（デッキチェア）
2. 操舵室
3. スカイバーベキュー
4. ウォーキングトラック
5. セレニティ・プール
6. ザ・テラス
7. ホライズン・バー＆ラウンジ
8. エレベーター
9. レセプション
10. ウェルネス・エリア
11. フィットネスルーム
12. リフレクション・レストラン

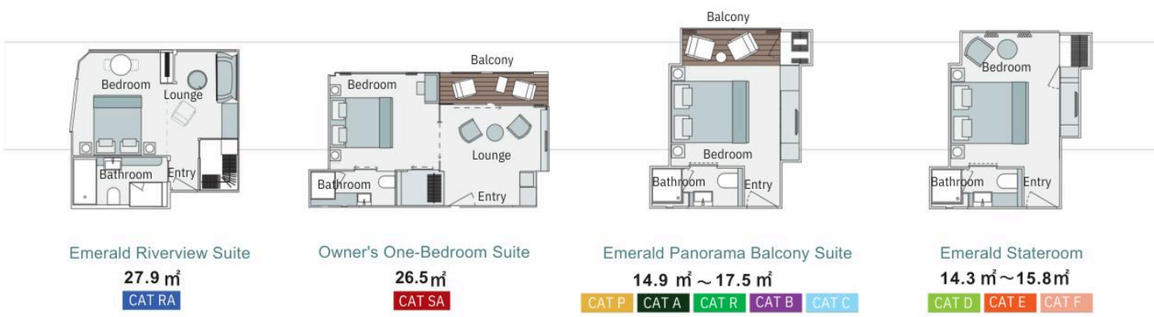

Emerald Riverview Suite
27.9 ㎡
CAT RA

Owner's One-Bedroom Suite
26.5㎡
CAT SA

Emerald Panorama Balcony Suite
14.9 ㎡～17.5 ㎡
CAT P CAT A CAT R CAT B CAT C

Emerald Stateroom
14.3 ㎡～15.8㎡
CAT D CAT E CAT F



ワンポイント アドバイス

How to Book

ご予約から出発まで

① お問合せ
ご希望のコース、出航日、乗船地、泊数、人数をお知らせください。空き状況、料金を確 認いたします。
メールアドレス：sales@sevenseas-relations.com

② 仮予約
クルーズ代金は変動制です。料金を確認後に変動することがありますので、すぐの仮予約をお勧めいたします。仮予約期間は通常3〜5日間です。仮予約期 間内に現地ホテルや航空券の手配をされると安心です。

③ 正式予約
正式予約における必須事項：
乗船者全員の名前（漢字ひらがな、パスポート記載のアルファベット）、生年月日、乗船日、泊数、代表者のメールアドレス、住所、電話番号。
請求書に記載されたデポジット額（内金）または全額のお振込み。（いずれも日本円に換算して請求されます）
仮予約期間内に、正式予約される旨をご連絡いただき、デポジットをお支払いください。デポジットのご入金をもって予約が成立します。仮予約期間内にご入金がなかった場合には仮予約は自動的に解消されます。この場合の取消料はかかりません。なお、出航まで120日を切っているご予約は、全額のご入金が必要となります。 送迎の手配には航空便名が必要となりますので、出航の60日前まで（出航が迫った予約は予約確定と同時）にお知らせください。また寄港地観光の追加購入がございましたら、残金支払い時までにお知らせください。寄港地観光 は空きがあれば船内でもご購入が可能です。

④ 乗客情報の登録
パスポート情報、緊急連絡先、食物アレルギーの情報をお知らせください。

⑤残金のご入金
出航の110日前頃に残金の請求書をお送りいたします。期日までにご入金ください。残額は残金請求書発行時のレートは適用いたします。残額もしくは全額のご入金をもって、ご予約が完了いたします。残額のご入金が期日までに確認できない場合は予約が取り消される場合がございます。ご注意ください。

⑥乗船書類の発送
出航の約3週間前に、最終の乗船書類（クルーズドキュメント）一式をお送りいたします。内容は予約証明、日本語の乗船案内書などです。気を付けてご出発ください。

⑦乗船書類の発送
出航の約3週間前に、最終の乗船書類（クルーズドキュメント）一式をお送りいたします。内容は予約証明、日本語の乗船案内書などです。

⑧乗船/出航
エメラルドクルーズでは、空港ー港間の送迎が含まれております。登録されたフライトを基に送迎を手配いたしております。乗船書類に記載の待ち合わせ場所と時間にエメラルドクルーズの係員がお迎えいたします。お荷物をお預けいただき、チェックインをお済ませください。快適なエメラルドクルーズをどうぞお楽しみください。

※クルーズ中のオプション
下記オプションを船内でご用意しております。お申し込みは船内で承ります。
・ドリンクパッケージ
・ランドリーパッケージ

お問い合わせ・予約・空室照会はスマートフォンからフォームにアクセスして送信することもできます。

天候等による水位変化と補償について

天候、自然災害、機材の故障またはストライキなどを因する遅延または運航キャンセルの場合、通常はお客様への補償は免責となります。 エメラルド・クルーズではそのような場合に備え保険に加入しており、エメラルド・クルーズが運航するすべてのヨーロッパのクルーズにおいて、上記理由で の遅延の場合にはこの保険が適用され、同社負担で代替措置をとり旅程を完了させた後、保険会社において算出された一定額がお客様に返金されます。近年水位の変化がみら れるヨーロッパのリバークルーズをお選びいただく際には、補償が用意されているエメラルド・クルーズを是非お選びくだ さい。
*補償の例や完全な利用規約については、emeraldcruises.comをご覧ください。返金の際には、お客様自身から保険会社への補償金請求手続きが必要となります。

水位について
クルーズ日程は、水位の変化、洪水、ロックの閉鎖、予期せぬ船舶のメンテナンス、または当社の管理が及ばないその他の状況により変動する可能性があります。水位に起因して特定の河川を航行し続けることができない場合は、エメラルド・ク ルーズ負担で旅程への影響を最小限に抑えるためのできる限りの措置をとり、クル ーズ完了までの代替手段の手配をします。この場合の代替手段には、コーチでの移 動手配、船舶入れ替えの手配、ホテル宿泊施設の提供、別の訪問地をご案内することなどが含まれます。

パスポート・ビザ
すべてのお客様には、帰国日から数えて6ヶ月間以上有効であるパスポートを所有する必要があります。クルーズ中の訪問予定国の入国に必要なビザを取得することは、いずれの国籍の方もご自身の責任において確認し完了してください。日本国パ スポートをお持ちのお客様は、エメラルド・クルーズのヨーロッパリバークルーズ で訪れる国々の入国に際し、観光ビザは必要ありません。

健康について
海外の医療施設、衛生状態および疾病リスクは各国で異なります。安全な旅のためにも、健康不安がある方は、ご自身の責任において医療機関で事前にご確認ください。特別な治療、介護を必要とされるお客様はご予約時にお申し出ください。お身体の不自由なお客様は介添者のご同伴をお願いいたします。乗船後、船長により肉体的または精神 的な状態がご旅行に不適であると判断された場合、お客様の乗船をお断りさせていただく場合があります。妊娠後期の方は、乗船いただけません。

旅行保険
海外旅行傷害保険に加入することを強くお勧めします。また加入されている海外 旅行傷害保険が充分な補償範囲であるかどうか確認いただき、保険加入証明書を必ず携帯してください。

車椅子利用について
次の事項に同意いただける方であれば、車椅子を利用のお客様もエメラルド・クルーズにご乗船いただけます。
1）折り畳み式の車いすをお客様にてご用意ください。
2）車椅子を含む移動補助具は船内でご使用いただくことができません。船内エレベーターがありますが、サンデッキのみ階段でのアクセスとなります。
3）観光に出る際、バスを使用することがあります。他のお客様と同様、ご自身にてバスに歩いて乗車していただきます。また、街歩きには 石畳の上や階段をご自身で上り下りしていただく必要があります。
4）介助が必要な方は、介添者のご同伴をお願いします。デッキプラ ンで船のレイアウトをご確認ください 。

プラグ形状と電圧
船内の電圧は220Vで、電化製品の仕様にはヨーロッパ仕様のプラグアダプターが必要です。すべての客室にヘアドライヤーが備え付けられています。

サンデッキ
サンデッキの利用は、低い橋の通過または沿岸の地方自治体のからの要請により制 限される場合があります。特定の河川では完全に利用できない場合もあります。

ダブルドッキング（係留）
限られた数の桟橋を複数の船社で利用するにあたり、他社船の隣に本船を係留することがあります。その場合には、相互の船が繋がれているサンデッキを経由し陸側にアクセスするため、階段を昇降していただくことがあります。

ブリッジについて
航行中はさまざまな橋の下を通過します。安全確保のため、サンデッキは閉鎖され、手すりや操舵室が下げられる場合があります。なお、船内には景色を楽しめる十分な公共スペースがあります。

コーチ（大型バス）での移動
街の散策に出る際、コーチでの移動が含まれることがあります。コーチとは大型観光バスを意味します。

船内通貨
船内通貨はユーロです。クレジットカード（VISA/MASTER）で精算することが可能です。

ドレスコ ード
フォーマルナイトはございません。日中はカジュアルで快適な服装で、観光やウォーキングツアーには快適な靴でご参加ください。夕食の際には襟付きシャツとスラックスなどをお召し下さい。ウェルカムディナーやフェアウェルディナーでは多少のドレスアップ をお勧めします。

空港送迎について
エメラルド・クルーズが指定する時間帯に航空便でご到着のお客様には空港からの送迎が利用できます。送迎は到着時間が近いお客様の共有となるため、空港で他のお客様の到着をお待ちいただく場合もございます。エメラルド・クルーズの送迎をご利用になられないお客様は、前日までにご自身で船に電話を入れ、桟橋の場所を最終確認していただき、ご自身でタクシーでお越しください。いくつかの都市では、エメラルド・クルーズが指定する鉄道駅に到着の場合に限り、桟橋まで送迎ができる場合がございますので、ご予約の際にご確認ください。

ホテル送迎について
エメラルド・クルーズのホテルプログラムをご利用のお客様は、空港からホテルまでの 送迎およびホテルから桟橋までの送迎が含まれます。空港からホテルの送迎は おおむね何時の便で到着された場合でも対応が可能です。ホテルから桟橋の送迎 は、同ホテル に宿泊のエメラルド・クルーズ乗船の他のお客様と混載となり、ホテルの出発時間はエメラルド・クルーズにて決定し、お客様による時間の指定ができませんので、ご了承ください。

Wi-Fi
通信品質や速度は船の位置や利用者数に依存するため、Wi-Fiは遅くなる場合や一時的に利用できないことがあります。



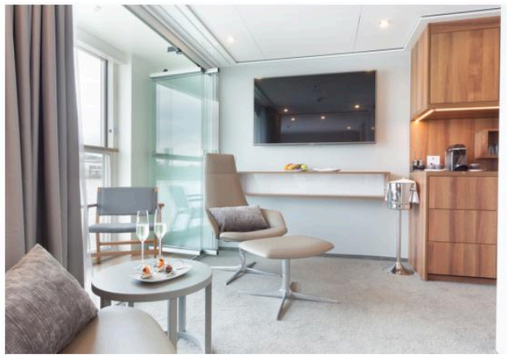

お申込み条件（要約）

Terms and Conditions

本文はお申込み条件の要約です。条件書原は英文 となります。翻訳全文はhttps://www.emerald-ww.jp/にて必ずご確認ください。セブンシーズリレーションズ株式会社（以下、当社）は、エメラルド・クルーズ商品を統括するシーニック社（以下、シーニック）の傘下にあるエメラルド・クルーズ社の日本地区販売総代理店(General Sales Agent)で、 当該リバークルーズの日本における販売の代理店であり、クルーズの運営や運航そのものに関する責任は負いません。

クルーズ料金

パンフレットに記載のクルーズ料金は、2名1室利用時のお一人様あたりの料金です。クルーズおよびクルーズ前後のホテル宿泊、オプショナルツアー等、（4つを統合して以下、ツアー）の料金は、USドルで表示しています。シングルでご利用される場合のご予約で、おひとり様用の客室（カテゴリーES）の場合にはシングル追加料は必要ありません。それ以外のカテゴリーでご予約の場合は、シングル利用であっても2名様分の料金が必要です。

一般予約・支払い条件、デポジット

クルーズをご予約した後5日以内に、請求書に記載されているデポジットをお支払いください。期日以内にシーニックにおいて入金受領確認がされない場合、予約は自動的に取り消しされます。この契約書において別に記載の場合を除き、デポジットは返金・譲渡不可とされています。
最終支払：料金の残金は、クルーズおよびクルーズ前後のホテル宿泊開始の100日前までにお支払いをお願いいたします。100日前までに支払いが行われなかった場合は、旅行の取消およびデポジットの損失となります。

旅行開始100日前予約：ご希望の出発日の100日前およびそれ以降に予約をした場合、予約のリクエストを確保するためには料金全額をお支払いいただきます。ツアーの確保が出来なかった場合はお支払いいただいた料金全額を返却し、シーニックはお客様の予約に関し、それ以降は義務と責任を負いません。
直近予約料金(Late Booking Fee)：旅行開始の22日前以降に行われた予約全てに対し、予約ごとにUS$50の直近予約料金が発生いたします。

変更料金：お客様の予約に対し変更毎にUS$50の手数料が発生いたします。（ただし、ツアー開始日の変更は、後に記載の通り取消料が課されます。シーニックはお客様からの変更依頼に対し、自由裁量にて受領および拒否を決定します。

旅行代理店への支払い：旅行代理店を通して予約をした場合、お客様に代わり、旅行代理店がお客様のデポジットまたは旅行代金全額をシーニックに納付することがあります。シーニックは、お客様が旅行代理店に対して行う支払いに関して責任を負わないため、そのような支払いはシーニックにおいて受領確認が取れるまで、シーニックに対しての支払いとはみなされません。

キャンセルについて

キャンセルは、メールまたはお電話にて通常の営業時間内にお願いいたします。出航日の変更やクルーズ前後泊の変更、名前の変更は、取り消しとみなされ、以下の取消料がかかります。シーニック（エメラルド・クルーズ）を通じクルーズ前のホテル予約をされている場合は、ホテルチェックイン日がキャンセル規定の基準日となります。

キャンセル料：取消の場合、下記の表に従い計算された取消料をシーニックにお支払いください。

旅行開始日までの日数	取消料
91日前およびそれ以前	デポジット額
89日前から60日前	総額の50%
60日前以降	総額の100%

料金に含まれるもの

本契約書に記載された条件と制限事に従うことを条件に、旅程に明示されている場合は以下の項目がクルーズ、クルーズ前後の宿泊および送迎に含まれます。
都市間旅行：バスまたは船による旅行。
ツアーディレクター：全てのツアーは専門のクルーズまたはツアーディレクターにより英語で行われます。スペイン人やポルトガル人などの外国語を話すグループの場合は、それぞれクルーズやツアーディレクターを手配する可能性があります。

宿泊設備：料金は一人の価格で、2名が専用浴室または シャワー付きの1室を共有するという基本に基づいています。一人部屋は、予約時に追加料金を支払い可能な場合がありますが全ての場合ではありません。万が一お客様が旅行中いつ何時、同室のお客様としては不向きだとみなした場合、客室がある場合に限り、残りの期間は一人部屋をアレンジするようにいたします。一人部屋の空室状況および価格の詳細は、予約時にご確認いただけます。間取図および甲板平面図は参考のみで、原寸ではありません。ホテル部屋またはキャビンの写真は実際使用されるものと異なる場合があります。特別部屋のリクエスト（例：同行者との近隣部屋やコネクティングルーム、階数等）は予約時にする必要があります。特別部屋リクエストは保証されておらず、先着順制でチェックイン時の空室状況によります。シーニックは、広告のホテルとは異なる同等のホテルに変更する権利を持ちます。シーニックは、提供される部屋のサイズおよび質に関しては責任を負いません。クルーズ料金は旅程に記載のキャビン区分に基づいています。アップグレードは、空き部屋状況により可能で、追加費用がかかります。キャビン配置は提供者が管理しているため、シーニックはクルーズ前後の宿泊施設の保証はできません。
空港への送迎：シーニックの指定した時間内に出発するフライトをご利用される場合のみに提供されます。この時間以外の送迎は、お客様ご自身で手配する必要があります。ツアー前後の宿泊設備をシーニックより購入したお客様には、お客様のホテル～空港間の送迎が提供されます。ご利用には、お客様のフライト詳細をシーニックへ連絡する必要があります。旅行開始60日前までに全ての送迎を予約し、フライト情報をシーニックへ連絡してください。送迎は、指定の場所以外には行われません。お客様が指定の送迎をご利用できなかった場合、お客様ご自身で代替の送迎を実費で手配いただく必要があります。使用されなかった送迎についての返金は行われません。空港および船の移動は、複数のフライト到着時間に合わせた混載送迎を基本としています。

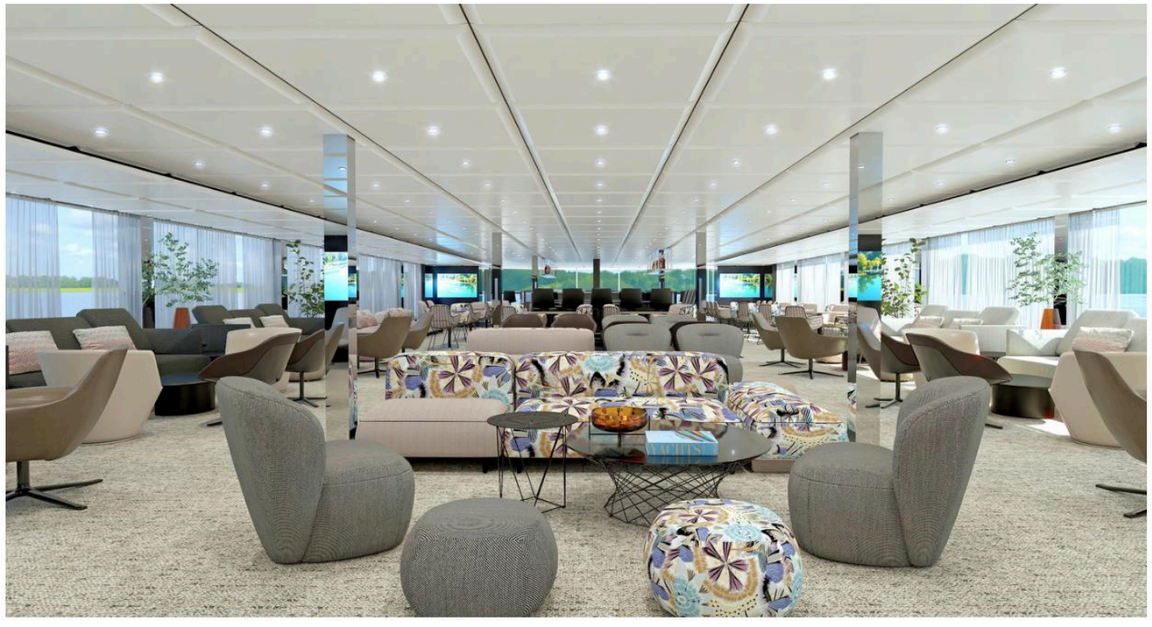

各お客様は、大きさ76 x 53x28cm、重さ20kgを超えないスーツケースを 1 つお持ちいただけます。手荷物は、重さ 4kgを超えない旅行バックにて携帯してください。シーニックは規定を超える荷物は受け付けない場合があります。

食事：旅程に記載のある食事のみ含まれています。特別な食事上の必要事項は、予約時に書面にてお知らせください。シーニックはご要望にお応えするよう努めますが、保証はできません。
飲料：エメラルドクルーズに乗船中は、標準飲料として、朝食時のコーヒーおよび紅茶、昼食および夕食レストランでの指定の赤・白ワイン、ビール、ソフトドリンクはクルーズ代金に含まれています。また、客室のボトルウォーター、バーラウンジの機械式コーヒーメーカーによる飲み物、船長による挨拶のレセプション時に提供されるグラススパークリングワイン、時折用意される帰船時のウェルカムドリンク、持ち出し用に準備されたミネラルウォーターもクルーズ代金に含まれています。その他の飲料は追加代金の対象となります。上記以外で旅程に記載されている飲料が含まれている場合があります。

観光：記載されている観光、小旅行およびその他の名所などの入場料は含まれています。
心付け/チップ：チップは、シーニックにより運営されている旅程に含まれるツアーおよびリバークルーズに含まれています。その他の心付けおよびチップはお客様に委ねられています。 政府関連諸税：政府関連諸税はクルーズ代金に含まれています。
未使用のサービス：お客様のご都合により使用されなかったサービスまたは提供されたアメニティに関しては返金されません。

料金に含まれないもの

クルーズ、クルーズ前後の宿泊および送迎に含まれる項目は上記のみで、旅程に明記されたものに限られます。そのため、料金に含まれないものは下記の項目を含みますがこれに限定されません：(a)旅程に明確に含まれていない航空運賃、(b)港湾税、航空会社、その他の税金、または上記の州税以外の政府により課される料金、(c)旅程に特別に記載のない限りは、心付けとクルーズにおける寄港地小旅行、(d)オプション料金、(e)宿泊のアップグレード、(f)具体的に旅程に含まれていない食事、(g)飲料（標準飲料以外）、(h)洗濯手数料、(i)パスポートやビザ手数料、(j)予防接種、その他の医療サービスや要求、(k)個人的な事項、(l) 港およびシーニックのツアーのいずれの製品価格に含まれていない雑貨料。フライト予定の変更は、お客様実費による追加の宿泊設備手配が必要になることがあります。病気や個人の事情による旅行手配の変更の必要はお客様自身の負担になります。

変更、遅延、その他

旅程変更：シーニックはお客様の旅程通り運航するよう相応の努力をしますが、シーニックの関与しえない理由 （12章に定義されるように）により、変更または代替えが 必要になる場合があります。ハイシーズンには、重複出発および、また時には逆の順序での運航の可能性があり、 ホテルは旅程ページに記載のものと異なる場合があります。クルーズを含むツアーでは運航の都合により、船が変更になることがあります。シーズン始めおよび末の出発 は、寒い気象条件のもと行われる可能性があります。その結果、多少の旅程変更がある場合があり、シーズンおよび天候により、一部のアクティビティが行えないことがあります。また旅程変更 により一部のアクティビティは限られることがあります。そのような制限によりお客様のツアーのコンテンツが減少する可能性がある場合は、予約前に旅行代理店にご確認ください。シーニックは、旅程の全部または一部において（最も近しい基準の）他の船や大型バスを手配する権利を持ち、必要な場合は代わりの 宿泊施設を提供します。原因が不可抗力の場合の旅程変更では、シーニックは賠償責任を負いません。
クルーズのキャンセル：楽しいグループ感を確証するため、お客様の予約は、シーニックが最低数の参加者を確保できることを条件とします。シーニックによって独自に定められた最少催行人数が確保できない場合、シーニックは自由裁量にて、 クルーズ、クルーズ前後の宿泊および 送迎の取消または予定出発日を延期することがあります。

シーニックは予定の出発日の最低60日前までに、取消または延期の連絡をするよう商取引上の合理的な努力をします。シーニックは次の方法で旅程変更を連絡するよう努めます：(a)出発以前の場合は、電話、Emailまたは郵便、(b)クルーズ中はクルーズディレクターまたはツアーディレクターよりお客様へ。いかなる理由であっても出発間際にシーニックより取り消された場合、シーニックは最も近い日付の実行可能なクルーズを提供するよう商取引上の合理的な努力をします。代替料金が予約した料金よりも低い場合、お客様は差額を支払い、また代替料金が予約料金よりも高い場合には、お客様が差額を支払うことになります。代替旅行またはクルーズ出発に承諾した場合は、代替旅行またはクルーズに関する諸条件の制約を受けます。代替旅行またはクルーズ出発に7日間以内に承諾をしない場合は、この誓約書は解約され、シーニックはお客様がシーニックに直接支払った全額を返金し、その後はお客様に対する責任はありません。シーニックは、航空旅行や旅行代理店またはその他の第三者を通して独自に行われた手配を含むがこれに限らず、取消によりお客様が負担する第三者への料金への責任は負いません。クルーズの遅延：何らかの理由でシーニックがクルーズの出発を7日以上遅らせた場合、唯一かつ排他的な経済として、この契約書を解約し、シーニックは：(a)シーニックに支払われた全額払い戻しを提供、または (b)契約解除の連絡をした日から24か月間有効な、将来のシーニックツアーにおいて使用できる同金額分のクレジットを提供します。

一般事項、条件および安全事項

騒音、振動および臭気：シーニックは、クルーズ船においても騒音、振動および臭気を最低限にとどめるよう努めますが、お客様が船上で経験する騒音、振動および臭気に関してシーニックは責任を負わないことをご理解、ご了承ください。

お子様の乗船について：シーニックが自由裁量にて認めた場合のクリスマスクルーズを除き、12歳未満のお子様は参加することができません。シーニックのクルーズは飲酒が可能なため、21歳未満の未成年は、21歳以上（「成人」）の付き添いが必要で、その成人と同じ宿泊施設に滞在しなければなりません。

バスの安全：クルーズの一部でバスまたは大型バスで旅行する場合は、バスや大型バスが走行中はシートベルトは常に着用し、着席していることを含むがこれに限らず安全要求事項を認め、これに同意することとし、適切な安全勧告を守らなかっただために発生した負傷、病気あるいは死亡の場合、シーニックまたはその関連会社、または供給者は、お客様および第三者に対し責任を負いません。

参加者の体調、および身体障害者について：シーニックは全てのお客様が安全で楽しく思い出に残る旅行の経験を提供することに努めます。歴史地区や都市の観光は最高５km（3.2マイル）の徒歩のみの場合があり、しばしば整備されていない道を通ります。いくつかのツアーは、標高のある山道を歩きます。そのため、シーニックのツアーの多くには、適度な（時によって高度な）健康レベルをお持ちであることが必要です。小旅行を含むツアーに参加される前に、そのようなツアーに参加できるだけの体力および健康状態であるかは主治医にご相談ください。
ツアーのいかなる部分において、お客様参加できない場合でも返金は行いません。ほとんどの交通手段は、エレベーターや車いす用のスロープを備えておらず、キャビンドアおよびトイレには、標準的な車いすが通るだけの幅がありません。シーニックは障害を持つお客様の特別な要求に応えるよう努めますが、もし対応することができない場合でも責任を負いません。船舶操船者、航空運送事業者、ホテル、レストランまたはその他の供給者によるサービスの提供の拒否に関しても責任を負いません。顧客の歩行、食事、船舶、大型バスおよびその他の乗り物への乗降、またその他の個人的な必要に対し個別補助は提供できません。お客様ご自身で補助の必要なお客様を助けられる同行者が同行させ、お客様の安全責任を確保してください。電動車いすは国際ツアーには不向きであり特定の国では許可されていないことがあります。

安全：お客様は、安全確保のためツアー/クルーズディレクター の指示に常に従ってください。指示にに従わない場合は、ツアーの一部への参加拒否、また必要であればお客様自身およびその他の乗客の安全のため、ツアーから離脱していただく場合があります

シーニックは、お客様のツアーへの参加を直ちに中断し、そのような場合、シーニックはお客様のツアー離脱による損失、費用、損害に対し責任を負いません。ツアーから離脱させられた場合、お客様は自費でその後の旅行の手配をしなければなりません。シーニック、その関連会社または提供者が、シーニックツアーのいかなる部分または全体、およびシーニックツアーにおけるいかなる活動や宿泊設備から、一個人を排除する決定により発生しうるいかなる損害、費用、経費に対して責任を負わないことを認め、合意ください。

パスポート/ビザ：帰国予定日より6カ月間有効なパスポートが必要です。出発前に、入国ビザが必要な全ての国の有効な入国ビザを入手しておいてください。正しい書類の入手を怠った場合、クルーズに参加できない場合があります。これによりお客様がツアーの一部または全部を参加できなかった場合、シーニックは一切返金しません。ツアーに再参加または帰宅に関連する費用を含む、必要書類の不足のために発生した費用はすべてお客様の負担となります。
ワクチン：予防接種の要件は国によって異なります。かかりつけの医師、保健所に相談してください。必要な接種がある場合は、接種証明が必要な場合に備えて旅行者の健康管理医により有効な予防接種証明書に記録し、お客様はそれを携帯しなくてはなりません。
喫煙：船舶、大型バス、またはその他の車両、レストラン、ホテルおよびその他の宿泊施設では禁煙であることをご理解ください。シーニックはツアー中に喫煙の機会を設けようと努力しますが、保証はいたしません。
不可抗力について：この契約条件において「不可抗力事由」とは、天災、戦争、テロ、火災、洪水または他の極端な気象条件、電力の喪失、流行病や疫病、労働争議、怠業または他のストライキ活動、暴動や市民の妨害、政府や準政府または他の機関の行為、任意の必要なライセンスまたは同意を得ることの出来ない場合などを意味し、下請け業者、供給業者または通信事業者を含むその他第三者による遅延、材料不足、または他の任意の中断、遅延、その他シーニックの関与しない不作為またはイベントに起因する損傷または損失などを意味します。お客様は不可抗力を起因とする、シーニックによる遅延またはシーニックが契約上の義務を果たせなかった場合でも、シーニックは責任を負わないことを認め、合意いただくこととします。不可抗力事由による遅延または不履行が発生、または予想された場合、不可抗力が継続する間はシーニックの義務は一時的に停止します。不可抗力について、シーニックがお客様へ通達した日から計算して7日以上続く場合は、シーニックはこの契約を直ちに 無効とします。

法的責任の制限；損害の面積、補償、責任の免除

本契約書に記載されたその他の制限および免責条項の一般性を限定するものではありません。ここにおいてお客様は、直接または間接的に以下の事項に関連するいかなる損失、費用または損害（楽しみの損失を含む）について、シーニックはお客様およびいかなる第三者に対し、責任を負わないことを認め同意したものとします。(1)お客様がこの利用規約で通知された何らかのツアーリスクまたはツアーの他の状況。(2)ツアー実施中の旅程の変更、航空機または他の出発または到着時間の遅延。(3)手荷物の損失または損害。(4)ツアー中、航空会社、ホテル、寄港地観光事業者、レストラン営業、交通手段提供者と医療関係者を含む、お客様に商品やサービスを提供する第三者の過失を含む行為または不作為に起因する負傷や死亡。または(5)この利用規約の記載状況による、またはその他、シーニックの関与しないコンテンツの損失。さらに何らかの方法でのお客様の交通手段のチケットまたはクーポン発行およびホテルやその他の宿泊施設手配の際、シーニックは主導者ではなく、単に交通手段および宿泊施設を提供する会社、団体、担当者の仲介者としての役割のみであるため、お客様は、それらの作為、または不作為に関してシーニックが責任を負わないことに合意するものとします。

パンフレットの画像はイメージであり、実際に同じ場所・風景を観光できることを保証するものではありません。パンフレットに掲載されているイラスト・写真・文章の無断転載、転用を禁じます。

EMERALD
CRUISES

www.emerald-ww.jp

エメラルド・クルーズ日本総代理店
セブンシーズリレーションズ株式会社
東京都港区赤坂2-20-5
TEL:03-6869-7117　FAX: 050-3737-3083